

proAktiv
Fitness & Wellness

Am Schaufenster 7 · 27572 Bremerhaven
HOTLINE 0471 9323730

GUTE VORSÄTZE 2024!

Spare 140 €

5 € Rabatt mtl. + 50% auf die Startgebühr!

IMMER alles inklusive! Fitness + Cardio
Kurse + Sauna + Trainingsbetreuung
Mineraldrinktättrate

Nur für kurze Zeit!
www.proaktiv-training.de

SONNTAGSJOURNAL

DER NORDSEE-ZEITUNG

Wetter-Willi
Was für ein ungemütlicher Sonntag, denkt sich Willi. Die Wolkendecke bleibt geschlossen, und es weht teilweise ein stürmischer Wind.

Stadt Bremerhaven Seite 2

Ameos schließt Klinikum Mitte



Ab Mai wird es in Bremerhaven nur noch zwei Krankenhäuser geben. Wegen des enormen Kostendrucks muss Ameos das Klinikum Mitte an der Wiener Straße schließen. Einige Abteilungen werden verlagert.

Prominent Seite 8

Mit 80 wieder auf der Bühne



Heidi Mahler, bundesweit populär als Charakterdarstellerin op Platt, feierte am 31. Januar ihren 80. Geburtstag. Im Mai ist sie noch ein letztes Mal im Hamburger Ohnsorg Theater zu erleben.

Das Cuxland Seite 9

Pächter für „Yesterday“ gefunden



Lange hat Helmut Hödl gesucht, jetzt ist er fündig geworden: Mit As-tred Maka aus Köhlen ist ein Pächter am Start, der das „Yesterday“ in Köhlen führen wird. Auch Oldtimer werden dort zu sehen sein.

Sport Seite 13

Prestigeprojekt droht zu scheitern



Aymeric Laporte hat so deutlich wie noch kein anderer Fußballprofi der saudi-arabischen Pro League zuvor das schillernde Großprojekt im Wüstenstaat kritisiert. Dieses steht mittlerweile auf der Kippe.

Mehr Falschgeld ist im Umlauf



Geldfälscher in Deutschland und Europa haben im vergangenen Jahr mehr Blüten unters Volk gebracht. Polizei, Handel und Banken zogen in Deutschland knapp 56.600 falsche Euro-Banknoten aus dem Verkehr. Das waren gut 28 Prozent mehr als ein Jahr zuvor. Einen großen Anteil an den Blüten hatten in Deutschland mit 16 Prozent leicht erkennbare Fälschungen insbesondere von 10- und 20-Euro-Noten mit dem Aufdruck „MovieMoney“ oder „Prop copy“. Diese Banknoten, die im Internet als Spielgeld oder Filmrequisite angeboten werden, weisen keine Sicherheitsmerkmale auf. Dennoch fallen Menschen immer wieder darauf rein. FOTO: ROESSLER/DPA

Gewerkschaften im Aufwind

Arbeitnehmervertretungen verzeichnen 2023 mehr Mitglieder

VON CHRISTIAN EBNER

FRANKFURT/MAIN. Die Gewerkschaften haben sich von Corona erholt und 2023 einen kleinen Ansturm erlebt: Die Dienstleistungsgewerkschaft Verdi und die Gewerkschaft Nahrung-Genuss-Gaststätten (NGG) etwa sind gegen den langjährigen Trend wieder gewachsen. Auch die IG Metall schaffte mit annähernd 130.000 Neu-Eintritten fast die schwarze Null.

Sich in einer Gewerkschaft zu organisieren, scheint gerade bei jungen Leuten wieder eher im Trend zu liegen. Dabei macht den Gewerkschaften wie anderen gesellschaftlichen Institutionen grundsätzlich die demografische Entwicklung zu schaffen. Ältere Mitglieder sterben oder steigen mit dem Ruhestand aus. Die Verkehrsgewerkschaft EVG und die IG Bergbau Chemie Energie sind auch 2023 aus diesen Gründen geschrumpft. 2022 waren dort gut 5,6 Millionen Männer und Frauen organisiert.

Langfristige Trendwende noch nicht auszumachen

Eine langfristige Trendwende hin zu steigenden Mitgliederzahlen mag Verdi-Chef Frank Werneke trotz des Anstiegs in 2023 nicht auszumachen. Die eigentliche Bewährungsprobe, der Wechsel der Babyboomer in den Ruhestand, steht auch den Gewerkschaften noch bevor. Es werde nicht nur darum gehen, weiterhin neue Mitglieder zu gewinnen, warnt Tarifexperte Reinhard Bispinck. „Viel wird auch davon abhängen, ob die Gewerkschaften die bislang neu gewonnenen Mitglieder auch halten können.“ In Krisenbranchen wie dem Baugewerbe sei es zudem schwer, neue Mitglieder zu finden.

Thorsten Schulten, Leiter des WSI-Tarifarchivs der gewerkschaftlichen Hans-Böckler-Stiftung, sieht auf absehbare Zeit eine grundsätzlich starke Position der Beschäftigten auf dem Arbeitsmarkt, die die Gewerkschaften nutzen könnten. Arbeitnehmer entwickelten angesichts der hohen Nachfrage ein neues Selbstbewusstsein zum Wert ihrer Arbeit und forderten eine entsprechende Wertschätzung ein. Sie wollten aber aktiv in die gewerkschaftliche Arbeit eingebunden werden.



Viele Gewerkschaften verzeichneten 2023 nach vielen Jahren des Schrumpfens wieder mehr Mitglieder. Darunter die Dienstleistungsgewerkschaft Verdi. FOTO: ALBERT/DPA

„Viel wird auch davon abhängen, ob die Gewerkschaften die bislang neu gewonnenen Mitglieder auch halten können.“

Tarifexperte Reinhard Bispinck

Von einem langfristigen Trend will der Gewerkschaftsforscher Hagen Lesch vom arbeitgebernahen Institut der Wirtschaft (IW Köln) nicht sprechen. Es sei den Gewerkschaften im vergangenen Jahr aber sehr gut gelungen, ihre „zunehmend aggressiven Arbeitskämpfe“ zur Mitgliederwerbung zu nutzen. Gute Beispiele seien Verdi oder die NGG, die 2023 in einer zersplitterten Niedriglohnbranche mehr als 400 Arbeitskämpfe geführt und häufig zweistellige Lohnzuwächse erreicht haben. Streikzeiten seien gute Zeiten zur Mitgliederwerbung, das gelte auch für die konkurrierenden Eisenbahngewerkschaften EVG und GDL.

Rückenwind für die Arbeitnehmer könnte von der EU-Kommission kommen, die per Richtlinie in den Mitgliedstaaten eine Tarifbindung von 80 Prozent anstrebt. Deutschland ist davon mit rund 50 Prozent der Beschäftigten weit entfernt und kommt auch nur auf diese knappe Hälfte, weil die tarifgebundenen Unternehmen die vereinbarten Gehälter und Regelungen auf alle Beschäftigten anwenden - und nicht nur auf die juristisch allein berechtigten Gewerkschaftsmitglieder. Die Gewerkschaften erreichten unter allen Arbeitnehmern derzeit nur einen Organisationsgrad von 17 Prozent, rechnet Lesch vor. Dennoch sollte sich der Staat zurückhalten. WSI-Forscher Schulten sieht

für die regierende Ampel-Koalition mehrere Handlungsfelder, die den Gewerkschaften zugutekommen könnten.

„Öffentliche Aufträge nur noch für tariftreue Firmen“

So sollten Subventionen und öffentliche Aufträge nur noch an tariftreue Firmen gehen und einmal abgeschlossene Tarifverträge für die jeweilige Branche leichter als allgemeinverbindlich erklärt werden. „Und drittens sollten die unsäglichen OT-Mitgliedschaften (ohne Tarif) in Arbeitgeberverbänden beendet werden, mit denen die Tarifflucht quasi offiziell hoffähig gemacht wird.“ (DPA)

ANZEIGE

DINKEL VOLLKORBROT

„Unser Dinkelbrot für Ihre Ernährung!“

STARKE BÄCKER
Brot seit 1868.

Niedersachsen Mehr Unternehmen in der Insolvenz

HANNOVER. In der niedersächsischen Wirtschaft ist die Zahl der Unternehmensinsolvenzen deutlich gestiegen. 2023 gab es 202 Anträge auf Eröffnung eines Insolvenzverfahrens mehr als im Vorjahr. Das entspricht einem Anstieg von 17,4 Prozent, teilt das Landesamt für Statistik in Niedersachsen (LSN) mit. 1366 Unternehmen legten demnach einen entsprechenden Antrag bei Amtsgerichten vor. Durch die Insolvenzen waren die Arbeitsplätze von rund 14.000 Beschäftigten bedroht. Der Anstieg der betroffenen Beschäftigten zeige, dass im Jahr 2023 vor allem größere Unternehmen in finanzielle Schwierigkeiten gerieten, teilte die Statistikbehörde weiter mit. Im Vergleich zum Vorjahr seien 2023 fast doppelt so viele Arbeitsplätze (plus 93,7 Prozent) durch Insolvenz bedroht gewesen.

Bessere Bedingungen Milliardenhilfe für das Tierwohl

BRÜSSEL. Deutschland darf Bauern mit rund einer Milliarde Euro für die Umsetzung von mehr Tierwohl unterstützen. Dabei geht es vor allem um bessere Bedingungen für Schweine. Mehr als die Hälfte des Geldes, rund 675 Millionen Euro, soll Landwirten als Zuschuss für Investitionen zugutekommen. Diese Förderung läuft den Angaben der EU-Wettbewerbsbehörde zufolge bis Ende 2030. Auch die zweite Säule der Hilfen - rund 325 Millionen Euro - ist als Zuschuss vorgesehen. Mit dem geplanten Geld könnten bis zu 80 Prozent von anfallenden Zusatzkosten gedeckt werden.

Schattenwirtschaft wächst Schwarzarbeit nimmt weiter zu

LINZ/NÜRNBERG. Der Umfang der Schattenwirtschaft in Deutschland nimmt nach einer Prognose von Schwarzarbeit-Experten in diesem Jahr weiter zu. Insgesamt werde der Wert der illegal erbrachten Leistungen um 38 Milliarden auf 481 Milliarden Euro steigen, heißt es in einer Prognose, die gemeinsam von dem Linzer Professor Friedrich Schneider und dem Tübingen Professor Bernhard Boockmann veröffentlicht wurde.

Lieferung 3 Tage, Montage 14 Tage! WINTERRABATT Vom 1.1.24 bis 29.02.2024

Hautstülvordach 2000	Alle Größen und Sondermaße möglich	Terrassenüberdachung																																																												
8,7 mm VSG Sicherheitsglas 2. Wahl, Preis ab 365,00 €, Aluminium beschichtet, pulverbeschichtet, Farbe weiß oder anthrazit. In folgenden Breiten lieferbar: 150, 155, 160, 167, 225, 233, 240, 250, 300, 375 cm. In folgenden Tiefen lieferbar: 100 bis 200 cm	<table border="1"> <tr><td>150x100</td><td>830,22</td><td>-50%</td><td>€415,11</td></tr> <tr><td>150x125</td><td>868,14</td><td>-50%</td><td>€434,07</td></tr> <tr><td>150x150</td><td>906,04</td><td>-50%</td><td>€453,02</td></tr> <tr><td>150x175</td><td>946,74</td><td>-50%</td><td>€473,37</td></tr> <tr><td>150x200</td><td>984,64</td><td>-50%</td><td>€492,32</td></tr> <tr><td>225x100</td><td>957,82</td><td>-50%</td><td>€478,91</td></tr> <tr><td>225x125</td><td>1.013,92</td><td>-50%</td><td>€506,96</td></tr> <tr><td>225x150</td><td>1.069,98</td><td>-50%</td><td>€534,99</td></tr> </table>	150x100	830,22	-50%	€415,11	150x125	868,14	-50%	€434,07	150x150	906,04	-50%	€453,02	150x175	946,74	-50%	€473,37	150x200	984,64	-50%	€492,32	225x100	957,82	-50%	€478,91	225x125	1.013,92	-50%	€506,96	225x150	1.069,98	-50%	€534,99	<table border="1"> <tr><td>225x175</td><td>1.129,78</td><td>-50%</td><td>€564,89</td></tr> <tr><td>225x200</td><td>1.185,88</td><td>-50%</td><td>€592,94</td></tr> <tr><td>250x100</td><td>984,62</td><td>-50%</td><td>€492,31</td></tr> <tr><td>250x125</td><td>1.046,94</td><td>-50%</td><td>€523,47</td></tr> <tr><td>250x150</td><td>1.109,26</td><td>-50%</td><td>€554,63</td></tr> <tr><td>250x175</td><td>1.175,32</td><td>-50%</td><td>€587,66</td></tr> <tr><td>250x200</td><td>1.237,64</td><td>-50%</td><td>€618,82</td></tr> </table>	225x175	1.129,78	-50%	€564,89	225x200	1.185,88	-50%	€592,94	250x100	984,62	-50%	€492,31	250x125	1.046,94	-50%	€523,47	250x150	1.109,26	-50%	€554,63	250x175	1.175,32	-50%	€587,66	250x200	1.237,64	-50%	€618,82
150x100	830,22	-50%	€415,11																																																											
150x125	868,14	-50%	€434,07																																																											
150x150	906,04	-50%	€453,02																																																											
150x175	946,74	-50%	€473,37																																																											
150x200	984,64	-50%	€492,32																																																											
225x100	957,82	-50%	€478,91																																																											
225x125	1.013,92	-50%	€506,96																																																											
225x150	1.069,98	-50%	€534,99																																																											
225x175	1.129,78	-50%	€564,89																																																											
225x200	1.185,88	-50%	€592,94																																																											
250x100	984,62	-50%	€492,31																																																											
250x125	1.046,94	-50%	€523,47																																																											
250x150	1.109,26	-50%	€554,63																																																											
250x175	1.175,32	-50%	€587,66																																																											
250x200	1.237,64	-50%	€618,82																																																											
Terrassenüberdachung 450 x 350 4.227,14 -30% 2.959,00 Alu weiß + anthrazit 525 x 350 4.827,14 -30% 3.379,00 8,75 mm VSG 525 x 400 5.112,86 -30% 3.579,00 Sicherheitsglas 600 x 350 5.255,71 -30% 3.679,00 600 x 400 5.712,86 -30% 3.999,00	Terrassenüberdachung 400 x 350 2.848,33 -40% 1.709,00 Alu weiß + anthrazit 500 x 350 3.231,67 -40% 1.939,00 500 x 400 3.415,00 -40% 2.049,00 16 mm Steg in klar + opalweiss 600 x 350 3.598,33 -40% 2.159,00 600 x 400 3.765,00 -40% 2.259,00																																																													

450 x 400 4.470,00 -30% 3.129,00! 400 x 400 3.081,67 -40% 1.849,00!

TERRASSE 2000 GmbH

Verkauf und Ausstellung, Am Nordkreuz 2, 26180 Rastede
Telefon 04402 / 863350, info@terrasse2000.de
Beratung: Montag - Freitag 9 - 18 Uhr, Samstag 9 - 13 Uhr

ANZEIGE



MABAU

GEBÄUDEREINIGUNG
INDUSTRIEREINIGUNG
GLASREINIGUNG
TEPPICH & POLSTEREINIGUNG

Scharnstedter Weg 20 · 27639 Wurster Nordseeküste
04741.981328 · mabau-cux.de

Aus der Seestadt

Gesunde und klimafreundliche Ernährung

MITTE. Die Bremerhavener Volkshochschule (VHS) widmet sich der gesunden und klimafreundlichen Ernährung. Die Eröffnungsveranstaltung „Jeder Bissen zählt!“ am 5. Februar um 18 Uhr konzentriert sich darauf, wie Klimawandel weltweit Hunger verschärft und welche Rolle die Ernährung dabei spielt. Die Ausstellung „Jeder Bissen zählt! – Klimawandel macht Hunger“ im Treppenhaus der VHS thematisiert die Auswirkungen des Klimawandels auf die Ernährung und zeigt, wie gesunde und klimafreundliche Ernährung aussehen kann. Der Verein „Moin! Ernährungsrat für Bremerhaven, das Cuxland und umzu“ wird bei beiden Veranstaltungen vertreten sein.



Keipenfestival in Geestmünde

GEESTMÜNDE. Das Kulturamt Bremerhaven lädt zur vierten Runde „Hafenkeipenfestival“ am Freitag, 16. Februar, und am Samstag, 17. Februar, jeweils von 20 bis 23 Uhr, ein. Diesmal geht es nach Geestmünde in die Kneipen Schillerklaus, Cheers, Zum Pitty's, Break Time Area, Drei Kronen, #Bar und Markt-Treff. Der Eintritt ist frei, für die Musiker geht ein Hut rum. Alle Kneipen sind Raucherkneipen. Zutritt ist erst ab 18 Jahren erlaubt.

Das vierte Kneipenfestival findet in Geestmünde statt. Der Eintritt ist frei. FOTO: GOLLNOW/DPA

Workshop: Besseres Selbstmanagement

WULSDORF. Die Arbeitsförderungs-Zentrum im Lande Bremen (afz) lädt ein zum Workshop „Gesundheit durch ressourcenorientiertes Selbstmanagement“ mit Anke Bösmann in der „Chance Wulsdorf“. Warum tun Menschen nicht das, was sie wollen? In diesem Workshop erfahren sie, wie die eigenen Ziele und Wünsche beschaffen sein müssen, damit sie effektiv in Handlung umgesetzt werden können. Der Workshop findet am Mittwoch, 28. Februar von 18 bis 20 Uhr in der „Chance Wulsdorf“, Lindenallee 2, statt. Die Teilnahme ist kostenlos. Anmeldung: Tel. 0471/98399-74.

ANZEIGE



DIE HEIMSPIELE DER FISHTOWN PINGUINS IN DER EISARENA BREMERHAVEN!

SAISON 2023/2024

FISHTOWN PINGUINS
GEGEN DIE
LÖWEN FRANKFURT

HEUTE SO · 4. FEB · 19:00 UHR

www.fishtown-pinguins.de

„Keine Kündigung für Pflegekräfte“

Ameos muss Klinikum Mitte ab Mai schließen - Mitarbeiter sollen Jobangebot erhalten

VON DENISE VON DER AHÉ

BREMERHAVEN. Ab Mai wird es in Bremerhaven nur noch zwei Krankenhäuser geben. Wegen des enormen Kostendrucks muss Ameos das Klinikum Mitte an der Wiener Straße schließen. Einige Abteilungen werden an das Bürgerpark-Klinikum verlagert, andere Fachbereiche komplett geschlossen.

Das Ameos-Klinikum Mitte soll zu einem ambulanten Operations-Zentrum umgebaut werden. „Wir müssen jetzt handeln, um zu überleben“, begründet Ameos-Regionalgeschäftsführer Stephan Freitag diesen Schritt. Andernfalls wären beide Krankenhausstandorte in Gefahr.

Die Kardiologie, Gefäßchirurgie, Plastische Chirurgie und Nuklearmedizin werden bei Ameos in Bremerhaven ab dem 1. Mai komplett geschlossen. Die Intensivstationen werden zusammengelegt, um Synergien zu nutzen.

Seit Monaten hatte es Gespräche zwischen Ameos, dem Klinikum Reinkenheide und dem Gesundheitsressort in Bremen gegeben - es ging um den Abbau von Doppelstrukturen und um Kooperationen. Zu einer konstruktiven Lösung kam es nicht. „Wir werden die Standorte neu ausrichten und die stationären medizinischen Leistungen auf das Klinikum am Bürgerpark konzentrieren“, betont die für Bremerhaven zuständige Ameos-Krankenhaushausdirektorin Katja Loesche.

Für die Kardiologie hatte Ameos keinen Versorgungs-



Ameos-Krankenhaushausdirektorin Katja Loesche und Regionalgeschäftsführer Stephan Freitag informierten am Mittwoch die Beschäftigten über die Einschnitte. FOTOS: SCHESCHONKA

auftrag - der liegt in Reinkenheide. Seit Jahren führt Ameos darüber einen Rechtsstreit mit dem Gesundheitsressort. Trotzdem wurden bei Ameos mehrere Hundert Herzinfarktpatienten pro Jahr versorgt. „Wir haben in unserem Herzkatheterlabor seit Januar schon 200 Herzinfarktpatienten behandelt - oft auch deswegen,

„Wir müssen jetzt handeln, um zu überleben.“

Ameos-Regionalgeschäftsführer Stephan Freitag

weil Reinkenheide oder Cuxhaven keine Patienten mehr aufnehmen konnte“, hatte Kardiologie-Chef Dr. Kadir Yilmaz in einem Interview Ende März 2023 gesagt. „Der Bedarf ist groß.“ Der Mediziner muss sich jetzt einen neuen Job suchen, genauso wie sein Kollege und Gefäßchirurgie-Chef Dr. Matthias Trede, der vor einem Jahr mit seinem kompletten Team aus dem Klinikum Bremen-Nord nach Bremerhaven gewechselt war.

Kündigungen treffen zehn Ärzte

Die Kündigung wird insgesamt bis zu zehn Ärzten treffen. „Entlassungen von Pflegefachkräften und Funktionspersonal sind hingegen nicht geplant“, betont Loesche. „Wegen des Fachkräftemangels sind wir auf sie angewiesen und möchten ihnen ein Angebot für den Bürgerpark machen. Wir werden mit allen Mitarbeitern jetzt in Einzelgespräche gehen.“

Freitag betont, dass der Schritt jetzt notwendig ist, um wenigstens einen Krankenhausstandort von Ameos

„einer dramatischen Botschaft“ für die Beschäftigten. Der Betriebsrat beobachtet seit Jahren, dass Mitarbeiter „aufgrund der Tarifflicht des Arbeitgebers und der belastenden Arbeitsbedingungen das Unternehmen verlassen, zur Konkurrenz wechseln beziehungsweise gar nicht erst zu Ameos kommen.“

Betriebsrat will Nachteile verhindern

Outsourcing und eine hohe Anzahl an Leiharbeitnehmern belasteten zusätzlich das Budget der Krankenhäuser und die Bestandsmitarbeiter. „Dies sind jedoch hausgemachte Ursachen, die - neben den bekannten Problemen, die Krankenhäuser haben - dazu führen, dass Abteilungen nicht mehr erfolgreich betrieben werden können“, so Petersen. „War schon der mehrfach neu geplante Umzug von Geestland nach Bremerhaven vor gerade mal vier Monaten ein Hin und Her, dann ist die jetzige Ankündigung, ein Krankenhaus zu schließen, eine noch dramatischere Botschaft für die Kolleginnen und Kollegen. Die Betroffenen können das Vertrauen in die Handlungen des Managements endgültig verlieren.“ Der Betriebsrat werde alles daran setzen, „Nachteile für Betroffene zu verhindern oder zu mildern“, so Petersen.



Die Kardiologie, Gefäßchirurgie, Plastische Chirurgie und Nuklearmedizin werden bei Ameos in Bremerhaven ab dem 1. Mai komplett geschlossen.

Finanzierung der „Elbe 3“-Sanierung

Magistrat hat sich entsprechend geeinigt - Vorhaben 1,5 Millionen Euro teurer

MITTE. Der Magistrat Bremerhaven hat am vergangenen Mittwoch der zusätzlichen Finanzierung für das Feuerschiff „Elbe 3“ zugestimmt. „Ich bin froh, dass wir mit dieser Entscheidung zum Erhalt des historischen Schiffes beitragen können“, sagte OB Melf Grantz.

Hintergrund der Magistratsentscheidung war ein erhöhter Mittelbedarf für die Sanierung des Feuerschiffes. Bereits im Mai 2023 war die „Elbe 3“ ins Dock der Bredow Werft zur Sanierung verholzt worden. Anders als erwartet ist der Schaden am Schiff jedoch so hoch, dass die Sanierung des gesamten Unterschiffes die günstigste Vari-



Die Sanierung der „Elbe 3“ wird laut Magistrat 1,5 Millionen Euro teurer, als ursprünglich gedacht. FOTO: MAGISTRAT

ante ist. „Insgesamt kostet die Sanierung rund 1,5 Millionen Euro mehr als ursprünglich gedacht. Die Stadt Bremerhaven stellt anteilig Mittel in Höhe von rund 300.000 Euro zur Verfügung, damit das Unter-

schiff saniert und die „Elbe 3“ erhalten bleiben kann“, erklärte Grantz. Das sei die beste Lösung für das Museum, das Schiff und die Stadt, betonte er.

Das Land zahlt rund 700.000 Euro und der restli-

che Mittelbedarf kann durch die institutionelle Förderung sowie die Umwidmung von bisher nicht benötigtem Geld, das für die Sanierung der „Seefalke“, der „Rau IX“ und des Handkurbelkrans gedacht war, finanziert werden.

Keine Alternative zu diesem Vorgehen

„Es gibt zu diesem Vorgehen keine Alternative, weil selbst der Rückbau des Schiffes teurer wäre als die jetzt geplante Sanierung“, so Grantz. Zudem sei es Stadt, Land und dem Museum ein wichtiges Anliegen, das historische Feuerschiff „Elbe 3“ als maritimes Kulturgut zu erhalten. (S)

Kids & Co. Standplätze können gebucht werden

MITTE. Der nächste „Kids & Co.“-Flohmarkt ist für Sonntag, 14. April, in der Bremerhavener Stadthalle angesetzt. Privatanbieter bieten an diesem Tag von 11 bis 15 Uhr ein breites Sortiment an gebrauchter Kinder- und Babybekleidung, Spielzeug, Kinderwagen und sogar Kleinmöbeln zum Verkauf an. Der Vorverkauf für die Standplätze läuft bereits. Interessenten können sowohl online als auch im Ticket-Center der Stadthalle buchen. Gewerbliche Verkäufer können sich noch bis spätestens 16. Februar ausschließlich direkt über die Stadthalle unter Tel. 0471/5917224 oder per E-Mail an cindy.scharnhorst@stadthalle-bhv.de anmelden. www.stadthallebremerhaven.de

ANZEIGE

FINAL SALE
VOM 08. - 17.02.24
KAUFE MINDESTENS 3 REDUZIERTE ARTIKEL UND ERHALTE ZUSÄTZLICH 20% RABATT AUF DEN BEREITS REDUZIERTEN PREIS*

SPORT VOSWINKEL
 Sport Voswinkel GmbH & Co. KG
 LUNE PARK
 Am Lunedeich 199
 Bremerhaven

*Rabatt wird an der Kasse abgezogen. Gilt nicht auf reguläre Ware, nicht online und nicht auf Services und Gutscheine. Keine Kombination mit anderen Aktionen und Rabatten möglich.

Konzert zur Galerieausstellung im Historischen Museum

Revue mit Carla Mantel in Thieles Garten

Starke Frauen stehen im Mittelpunkt einer Revue mit Chansons von Friedrich Hölderlin, die Carla Mantel (Gesang) und Guido Solarek (Klavier) bei einer Revue am Sonntag, 25. Februar, um 17 Uhr in Thieles Garten vortragen. Anlass für das Konzert ist die Galerieausstellung „Lebenskunst – Die Thieles in ihrer Zeit“, die momentan im Historischen Museum Bremerhaven zu sehen ist. Im Rückblick auf das Leben von Grete, Georg und Gustav Thiele erscheint ihr unkonventionelles, gleichberechtigtes Leben zu dritt heute noch bemerkenswert. Gerne wird ihre Ménage à trois ihrem freigeistigen Leben als Künstler zugeschrieben. Doch es war auch Ausdrück neuer Rechte und Freiheiten in der Weimarer Republik, die insbesondere Frauen aus dem Korsett der kaiserzeitlichen Konventionen befreite. Wie kaum ein anderer hat der zeitgenössische Kabarettist und Komponist Friedrich Hölderlin (1896 - 1976) diese Entwicklung aufgegriffen und der neuen Frauenrolle eine musikalische Stimme gegeben. Carla Mantel und Guido Solarek erwecken seine fast vergessenen Chansons wieder zum Leben: Sie lassen Frau Birnbaum trällern, schmeißen die Männer raus aus dem Landtag, und tanzen im Foxtrott um die Welt. Anmeldung: Tel. 0471/308160 oder per E-Mail unter anmeldung@historisches-museum-bremerhaven.de.



FOTO: PR

HAAR QUARTIER
CUT 'N' ROLL!
 HELGOLÄNDER STRASSE 71 27570 BREMERHAVEN
 TERMINE: 0471 - 300 512 06

ANZEIGE

Ein neues Labor im Fischereihafen soll Gründern helfen: Finanzierung ist noch nicht geklärt

Wann kommt das Food-Hub?

VON URSEL KIKKER

FISCHEREIHAFEN. Hamburg hat sein Foodlab, Bremen seine Hanse-Kitchen: Dort können Gründer ihre Produktidee ausprobieren. Auch in Bremerhaven sollte es mit dem „Food-Startup-Lab“ einen ähnlichen Ort geben. Jetzt gibt es erst mal eine Zwischenlösung.

In der Halle 14 im Fischereihafen im Bereich Am Baggerloch/Wittlingstraße sind die Geräte noch eingepackt. Dort sollen potenzielle Unternehmensgründer oder Start-ups aus der Lebensmittelbranche an ihren Projekten feilen und die ersten kleinen Chargen produzieren. Dafür brauchen sie Platz und Geräte. Beides soll ihnen das Gründerzentrum „Food-Startup-Lab“ bieten. Allerdings fürs Erste in abgespeckter Version.

Das ursprünglich Konzept sah vor, in die Packhalle 10 zu ziehen. Viele Bremerhavener kennen sie noch als Auktionshalle. Doch der Riesenbau, der in Teilen unter Denkmalschutz steht, muss dringend saniert werden. „Der bauliche Zustand ist nicht sehr gut“, sagte denn auch Petra Neykow, Geschäftsführerin der Fischereihafen Betriebsgesellschaft (FBG), beim Neujahrsempfang. Beim Land Bremen wurden die Kosten auf 20 Millionen geschätzt.

Erste Geräte sind angeschafft

Zunächst wurden zwei Millionen Euro für die Ausstattung des geplanten Food-Startup-Lab aus dem Etat der Wirtschaftsministerin zur Verfügung gestellt. Doch das Urteil des Bundesverfassungsgerichts, wonach Geld zur Bewältigung der COVID-19-Pandemie nicht einfach zu Klima-Mitteln um-



Das Food-Hub soll Gründern und Unternehmen die Möglichkeit geben, an ihren Lebensmittel-Ideen weiter zu forschen und erste kleine Produktionsmengen herzustellen.

FOTO: KIRCHNER/DPA

gemünzt werden dürfen, trifft zahlreiche Maßnahmen - auch das Food-Hub. „Damit liegt das komplette Projekt auf Eis“, sagte die FBG-Chefin. Eine neue Finanzierung muss her.

„Es ist weiterhin das ganz klare Ziel von Senatorin Vogt, das Food Hub zu errichten. Es wird je einen Standort in Bremen und Bremerhaven mit jeweils unterschiedlichen Profilen geben. Das Food Hub wird mit dem ttz Bremerhaven kooperieren. Derzeit treiben wir die Detailplanungen weiter voran und klären dabei auch die Finanzierungsfrage“, teilt Staatsrat Kai Stührenberg mit.

Erst mal gibt es eine Zwischenlösung mit der Halle 14. „Das war ohnehin vorgesehen“, sagt Jörg Rugen,

„Das war ohnehin vorgesehen.“

Jörg Rugen, kaufmännischer Leiter vom Technologie-Transfer-Zentrum (TTZ) über die geplante Zwischenlösung

kaufmännischer Leiter vom Technologie-Transfer-Zentrum (ttz) im Fischereihafen. Denn von vornherein habe festgestanden, dass sie auf die Packhalle X wegen anstehender Sanierungs- und Umbauarbeiten länger warten müssten: bis 2026. Das ttz soll das neue Gründerzentrum begleiten. Die FBG wird die Halle 14 herrichten. „Gründer können sich immer bei uns melden“, betont Rugen. Halle 14 bietet im Vergleich zur Packhalle 10 nur halb so viel Platz,

aber im Zweifel sind auch im ttz selbst Versuche möglich. Allerdings benötigt das ttz eine Finanzierung für seine Dienstleistung. Auch diese Frage muss jetzt geklärt werden.

In Packhalle 10 ist auf einer Seite auch das Wasserstoff-Labor des TTZ untergebracht. Dort soll ein besonderes Verfahren zur Methanol-Herstellung entwickelt werden. Das Wasserstoff-Labor ist von den Finanzierungsschwierigkeiten nach dem Gerichtsurteil nicht be-

troffen, sagt TTZ-Leiter Professor Gerhard Schories. Das Food Hub passt zu Bremerhaven und zum Fischereihafen. Die Stadt ist deutschlandweit einer der größten Umschlagplätze für Fisch und der größte Standort für die Herstellung von Frische- und Tiefkühlkost in Europa. Die Branche muss ständig neue Produkte und Verfahren entwickeln, um am Markt zu bestehen. Hauke Hiltz, Bürgerschafts-abgeordneter der FDP, stellte eine offizielle Anfrage an das Wirtschaftsressort, wie es weitergehen soll.

Ausstellung mit Satire Karikaturen über Rechtsextreme

MITTE. Wie sich Karikaturisten und Satiriker mit dem Thema Rechtsextremismus und Menschenfeindlichkeit auseinandersetzen, zeigt die Wanderausstellung „Oh, eine Dumme!“. Die Schau ist vom 6. bis zum 22. Februar im Columbus-Center, Obere Bürger 61, von montags bis freitags von 10 bis 18 Uhr sowie sonntags und sonntags von 14 bis 18 Uhr geöffnet. Zu sehen gibt es etwa 60 Karikaturen. „Die Wanderausstellung ist kostenfrei zu besuchen und eignet sich insbesondere für Schulklassen ab Jahrgangsstufe 9 oder Jugendgruppen“, teilt Stephan Mischer-Dinklage von der Bremerhavener Sportjugend mit.

Beratung in der „Guten Stube“

Gemeinsame Veranstaltung mit der Agentur für Arbeit

GEESTEMÜNDE. Die „Gute Stube“ beim Standortmanagement Geestemünde öffnet am Donnerstag 8. Februar, für eine besondere Informationsveranstaltung zur Berufsberatung.

In Kooperation mit der Agentur für Arbeit wird die Veranstaltung von 15 bis 17 Uhr stattfinden. Die Veranstaltung richtet sich an alle, die auf der Suche nach beruflicher Orientierung, Ausbildungenspätzen oder neuen beruflichen Perspektiven sind. Experten der Agentur für Arbeit werden vor Ort sein, um individuelle Fragen zu beantworten, Tipps zur

Berufsberatung zu geben und Unterstützung bei der Jobsuche zu bieten.

In der einladenden Atmosphäre der „Guten Stube“ erwartet die Besucherinnen und Besucher ein vielfältiges Programm. Neben persönlichen Gesprächen mit Berufsberatern der Agentur für Arbeit wird es auch Bewerbungstipps und Unterstützungsangebote für die berufliche Weiterentwicklung geben.

Die Veranstaltung zielt darauf ab, den Austausch zwischen Arbeitssuchenden und der Agentur für Arbeit zu fördern und konkrete Unter-

stützung auf dem Weg zu einer erfolgreichen beruflichen Zukunft zu bieten.

Das Team der Agentur für Arbeit steht dabei für alle Fragen rund um Arbeitsvermittlung, Weiterbildung und berufliche Perspektiven zur Verfügung.

Information und Beratung

Das Standortmanagement Geestemünde und die Agentur für Arbeit laden herzlich ein, sich am 8. Februar zwischen 15 und 17 Uhr in der „Guten Stube“ beim Standortmanagement Geestemünde zu informieren und beraten zu lassen. (SJ)

Moment mal ...

Wann kommt mein Zug?

Die Bahn - da kommt ziemlich oft kein Zug. Diese These hat ein Freund von mir schon vor Jahrzehnten aufgestellt. Gut, mittlerweile gibt es diverse Bahnunternehmen, aber das Problem ist oft das Gleiche. Derzeit hat sich die Lage aufgrund der Lokführerstreiks noch einmal etwas verschärft. Dennoch ist es oft nur schwer zu unterscheiden, ob nun Streik der Grund für das jeweilige Problem ist, Bauarbeiten oder doch nur die normale Verspätung. Denn Verspätungen und Zugausfälle gehören ja auf der Strecke zwischen Bremerhaven und Bremen zum Tagesgeschäft - wobei Verspätungen auf der Anzeige immer nur in Fünf-Minuten-Schritten angezeigt werden. Bei der Deutschen Bahn gilt ein Zug ja sowie erst ab sechs Minuten als verspätet - IC und ICE gelten sogar mit 15 Minuten Verspätung noch als pünktlich. Das ist übrigens eine Zeit, bei der jedem verantwortlichen Bahnmitarbeiter in Japan schon längst fristlos gekündigt worden wäre. Denn dort werden Verspätungen in Sekunden gerechnet. Bahnfahrer, die von oder nach Bremerhaven mit dem IC fahren wollen, wären aber schon froh, wenn dieser „nur“ verspätet wäre - denn er fällt ja oftmals aus. Bahnreisende wissen übrigens längst, dass in Deutschland zum einen Wind und Wetter die natürlichen Feinde der Bahn sind - und zum anderen der Güterzug der Feind des Personenzuges. Denn so ein Güterzug kann nun mal nicht einfach rechts ranfahren, damit der Personenzug überholen kann. Somit ist es ein schlechtes Omen, wenn kurz vor der geplanten Ankunft eines Personenzuges ein Güterzug durchrauscht. Das ist ein untrügliches Zeichen für eine Verspätung. Und wenn ein Zug zu früh einfährt, sollten alle Alarmglocken klingeln - dann stimmt was nicht. Musste ich auch schon lernen. Neulich merkte ich erst später, dass der vermeintlich zu früh eingefahrene Zug eigentlich der um mehr als eine Stunde verspätete war. Ein Satiremagazin berichtete kürzlich, dass der Winterfahrplan der Bahn als Glücksspiel einzustufen sei - da der Spelausgang, also das Eintreffen des Zuges, ausschließlich vom Zufall abhängig sei. Ich finde, das ist gar keine schlechte Idee. Dann ist der Fahrtschein der Tippschein, mit dem man auf die Abfahrtszeit wetten kann. Und wer gewinnt, fährt kostenlos.



Christoph Bohn

Aus der Seestadt

Flohmarkt in der Packhalle IX

FISCHEREIHAFEN. Zu einem Flohmarkt lädt am Sonntag, 4. Februar, der Verein zur Förderung behinderter Kinder und Jugendlicher ein. Angeboten werden Frühjahrsmode, Taschenbücher und Dekoartikel für Ostern. Im Café gibt es Kuchen. Die Veranstaltung in der Packhalle IX beginnt nach Vereinsangaben um 9 Uhr und endet um 15.30 Uhr.

ANZEIGE

Ausbildung und Bewerbung 2024

Ausbildungsmesse KOMPASS
Über 100 Aussteller sind dabei!
Donnerstag, 8. Februar, 8:30 bis 13:00 Uhr
 Ort: Agentur für Arbeit, Grimsbystraße 1, 27570 Bremerhaven
 ♥ Vermittlung, Beratung und Tipps - auch live in den "Azubi-Talks" ♥

**Bürgerfest beim Tunnel
Buslinie 502
öfter im Einsatz**

LEHRHEIDE. Anlässlich des Bürgerfestes zur Eröffnung des Hafentunnels am Sonntag, 4. Februar, von 10 bis 16 Uhr verstärkt Bremerhaven Bus an diesem Tag von 9 bis 17 Uhr die Fahrten der Linie 502. Die 502 sei dann doppelt so oft mit zusätzlichen Gelenkbussen unterwegs, betont Bremerhaven Bus. Die Besucher der Veranstaltung können an der Haltestelle „Jägerhof“ aussteigen.

**Industriemeister
Berufsbegleitende
Fortbildung**

MITTE. Die Wirtschafts- und Sozialakademie der Arbeitnehmerkammer (Wisoak) in Bremerhaven lädt am 6. und 14. Februar jeweils von 16.30 bis 19 Uhr zu einer Infoveranstaltung in die Räume an der Barkhausenstraße 16 ein. Laut Mitteilung geht es um die berufsbegleitende Fortbildung zum geprüften Industrie- und Logistikmeister. Anmeldung: Tel. 0471/595-28.

Gute Argumente gegen den Abriss

Vom Stadtbad über die Rogge-Hallen bis zu Karstadt: Architekt Hans-Joachim Ewert fordert Umdenken

VON JENS GEHRKE

MITTE. Architekt Hans-Joachim Ewert setzt sich dafür ein, Gebäude zu erhalten und weiterzubauen, statt sie abzureißen. Vor allem die 50er-Jahre-Architektur Bremerhavens hat es ihm angetan. Viele Bremerhavener sehen das offenbar ähnlich.

Vom Stadtbad bis zu Karstadt: Architekt Hans-Joachim Ewert ist in Bremerhaven eine der wichtigsten Stimmen für den Erhalt und Weiterbau von Gebäuden. Vor dem Hintergrund zahlreicher aktueller Abrisse - Karstadt, „Werfthallen Kaiserhafen“ auf dem MWB-Gelände, Molenturm - trifft er offenbar einen Nerv. Der Vortrag Ewerts, zu dem das Historische Museum unter Leitung von Dr. Kai Kähler eingeladen hatte, war schnell ausgebucht. Sogar einige zusätzliche Klappstühle mussten



Unter der 70er-Jahre-Fassade könnte das ursprüngliche Karstadt-Gebäude von 1958 freigelegt werden, sagt Architekt Hans-Joachim Ewert. FOTO: HARTMANN

ten aufgestellt werden. Der Vortrag selbst fand passenderweise in einem Abriss-Gebäude statt: im ehemaligen Domizil von Janssen Maritimes an der Geeste.

Ewert gelang es, schnell deutlich zu machen, warum

ein Abriss oft die schlechteste Option ist - nicht nur bei herausragenden Baudenkmalern, sondern auch bei Schlichtbauten („Schwarzbrot-Gebäuden“) etwa aus den 50er Jahren. Ökologisch und wirtschaftlich sei es bes-

ser, diese zu sanieren und weiterzuentwickeln.

Ewert selbst hat das in der Praxis bewiesen: mit einem Wohnkomplex an der Neulandstraße an der Pauluskirche sowie dem Spiralenhaus in Wulsdorf an der Ringstra-

„Wir benötigen eine Aufbruch- und keine Abbruchstimmung.“

Architekt Hans-Joachim Ewert

ße. Zweimal wurden Schlichtbauten aus der Nachkriegszeit in klimafreundliche, barrierefreie, preisgekrönte „Hingucker“ verwandelt. „Wir benötigen eine Aufbruch- und keine Abbruchstimmung“, hielt er pointiert fest.

„Wir müssen jetzt gemeinsam Trauerarbeit leisten“, führte Ewert eine Bilderstrecke mit Gebäuden aus Bremerhaven vor, die abgerissen wurden. Begleitet von Zwischenrufen aus dem Publikum wie „Na toll, unsere Politik“ und „Ein Desaster!“ erschienen als fast vergessene ehemalige Landmarken auf

der Leinwand: das Stadtbad, das ehemalige Stadtbibliothek-Hochhaus, die Kirche St. Nikolaus in Wulsdorf, die Rogge-Hallen am Neuen Hafen, der Molenturm, die Containerbrücke „Giraffe“, die „Werfthallen Kaiserhafen“ auf dem MWB-Gelände und das noch im Abriss befindliche Karstadt-Gebäude. Ewert erklärte, dass unter der 70er-Jahre-Fassade das ursprüngliche Karstadt-Gebäude von 1958 freilegbar sei - ein wunderbarer Bau des Architekten Walter Brune. Die Stadtbibliothek hätte dort hervorragend einziehen können.

Ökologische Gründe

Laut Ewert sprechen oftmals viele ökologisch und auch ökonomische Gründe für den Erhalt und Weiterbau von Objekten. Hinzu kommen Unverwechselbarkeit und Regionalität durch die historische Bausubstanz.

SONDERTHEMA **Wirtschaft** | Wohnen | Freizeit | Leben | Verkehr | Familie | Stadt & Land

Wir sind umgezogen!
Man findet uns nun in der Grashoffstraße 12



Grashoffstraße 12 · Telefon 0471 / 9313344

www.reformhaus-schlossbauer.de

Neueröffnung: Reformhaus Schloßhauer

Endlich ist es so weit: Nach dreimonatiger Umbauphase feierte das Reformhaus Schloßhauer am vergangenen Dienstag die Eröffnung des neuen Ladens in der Grashoffstraße 12.

Qualität, Kompetenz und Verantwortung: Dafür steht seit bereits 65 Jahren der Name Schloßhauer in Bremerhaven. Seit 1965 gibt es das Reformhaus im Stadtteil Geestemünde, das in den vergangenen 20 Jahren seinen Standort in der Grashoffstraße 20 hatte. Wenige

Schritte entfernt, in der Grashoffstraße 12, findet sich an der Ecke Grashoff-/Bülkenstraße der neue Laden, über den sich Geschäftsführer Felix Schloßhauer und sein Team sehr freuen. „Un-

»Wir freuen uns über den frischen, neuen Standort.«

Felix Schloßhauer, Geschäftsführer

seren alten Laden fand ich schon immer ein wenig zu

groß - der neue ist kleiner, kompakter und liegt näher zum Wochenmarkt“, sagt Schloßhauer. Von der Fleischerei, die sich zuvor in dem

Eckgebäude befand, ist dank der Kernsanierung, die sein Sohn Jelle in die Hand genommen hat, nichts mehr zu sehen. Obwohl der neue Laden kleiner ist, wirkt er nicht so. Dafür sorgt eine neue Beleuchtung unter anderem in den Regalen. Dadurch erscheinen die Räumlichkeiten hell und freundlich.

Vier Filialen

Mit insgesamt vier Filialen ist das rein vegetarische Reformhaus in Bremerhaven und Cuxhaven vertreten, das sich mit seinen natürlichen Lebensmitteln, Kosmetik- und Körperpflege-Produkten, Naturarzneimitteln sowie Obst und Gemüse aus ökologischem Anbau auszeichnet. (bhi)



Das gesamte Team des Reformhauses Schloßhauer freut sich auf den neuen Laden.



Felix Schloßhauer (rechts) mit seiner Familie. Fotos: Hirschberg

SONNTAGSJOURNAL
Wir wünschen für die weitere Zukunft **viel Erfolg** und freuen uns auf eine weiterhin gute Zusammenarbeit.
Ihr Mediaberatungsteam
Ann-Kristin Wójke und Marcel Schirowski
Telefon 0471 597-430
mediaberatung@nordseemedienverbund.de
www.sonntagsjournal.de

ELEKTROTECHNIK UND
HEINEN
TELEKOMMUNIKATION
Weiterhin viel Erfolg!
T 0471-30 97 71-0
www.elektro-heinen.de

VITA NOVA
ENTDECKEN, WAS GUT TUT

Reformhaus

Wir sind umgezogen!

Jetzt Grashoffstraße 12

REFORMHAUS SCHLOßHAUER
www.reformhaus-schlossbauer.de
www.vita-nova.de
Langener Landstraße 258 Telefon 0471 / 81004
Bürgermeister-Smidt-Straße 59 Telefon 0471 / 46114
Grashoffstraße 12 Telefon 0471 / 9313344
Cuxhaven Segelckestraße 33-35 Telefon 04721 / 35114

Wir gratulieren herzlich zur Neueröffnung!

STRUPEIT
KÄLTEANLAGENBAU

Weserstraße 160 · 27572 Bremerhaven
Telefon 04 71/30 43 34

Sven Heise
Bodenverlegungen
GmbH

Unser Team gratuliert herzlich zu den neuen Räumen!

Bands setzen auf heiße Rhythmen

Das Programm des Pferdestalls bietet eine abwechslungsreiche Mischung

VON ANNE STÜRZER

BREMERHAVEN. Oliver Peuker, seit 2004 verantwortlich fürs Kulturprogramm im Pferdestall, hat manche Turbulenzen erlebt, doch nie klein beigegeben: „Ich bleibe grundsätzlich optimistisch.“ Deshalb geht er mit einem bunten Programm in die Vollen zum 20. Jahrestag.

Das Publikum kommt langsam zurück, so viele Zuschauer wie vor den Corona-Jahren verzeichnet der Pferdestall-Chef allerdings noch nicht. „Doch es geht wieder aufwärts“, freut sich Oliver Peuker. Im vergangenen Jahr kamen 600 mehr Besucher zu den Konzerten und Lesungen, das sind allerdings immer noch 1000 weniger als vor Corona.

Das ist ein Ansporn für Peuker, mit einem bunten Programm die fehlenden Zuschauer anzulocken. „Vielfalt statt Einfalt“, nennt er das. Wie immer gibt es eine Mischung aus Konzerten, Lesungen und bewährten Reihen.

Peukers Favorit: Auftritt von Afrodream

Bestreiten werden es Weltbürger aus den unterschiedlichsten Kulturkreisen, aus dem Westen und dem Osten. „Mir ist es wichtig, dass auch afrikanische Musik dabei ist.“ Die Band Afrodream - Auftritt am 13. April - kommt zwar aus Italien, kombiniert aber afrikanische Musik mit latein-amerikanischen Rhythmen und Pop-Elementen. Das ist einer von Peukers Favoriten.

Für ihn selbst ist der absolute Höhepunkt der Auftritt des Trios Baskery aus Stockholm am 22. Mai. „Das ist eine ziemlich große Nummer. Die drei Schwestern waren schon der Support von Robbie Williams, auch



Wenn die drei schwedischen Schwestern, die zusammen das Trio Baskery bilden, spielen, geht die Post ab. Auf sie freut sich Oliver Peuker besonders. FOTO: PR

bei ‚Inas Nacht‘ haben sie den Laden zum Beben gebracht.“ Neben den Schwestern bereichern weitere Musikerinnen das Programm. „Mit Rita Ray“ - am 4. Mai - „haben wir zum ersten Mal eine Band aus Estland.“ Die junge Sängerin füllt in ihrem Heimatland schon große Säle, aber in Deutschland spielt sie noch in kleinen Häusern. Ann Vriend, die kanadische Sängerin, zieht am 24. April mit ihrer Soul-Stimme das Publikum in den Bann.

Es gibt sowohl Konzerte, bei denen das Publikum unbedingt tanzen will wie bei Dobranotsch am 9. März, als auch die meist ruhigere Vollmond-Lounge.

In der Mond-Reihe ist die

„Doch es geht wieder aufwärts.“

Oliver Peuker, Chef des Pferdestalls

Hamburger Band Strange Country (24. Februar), die Americana beeinflussten Jam Rock spielen, ebenso vertreten wie Hotel Bossa Nova (am 22. März) mit brasilianischen Klängen. Zudem tritt am 3. März die Bremer Band Vladi Wostok auf, in deren Musik man sowohl die kalifornische Sonne als auch die kaukasische Sauna spürt. Sanne Möricke und Peter Dahm interpretieren am 18. Mai mit Saxofon und Akkordeon traditionelle Stücke aus dem Mittelmeerraum.

Der Pferdestall ist indes nicht nur Bühne für Konzerte. „Dieses Mal gibt es sogar Theater“, kündigt der Pferdestall-Chef an. In dem Stück „es.schmil.zt“ fragen König und Tramsen am 13. März danach, wie die Dauerkrisen das Leben verändern. Die Multi-instrumentalisten nutzen eine feine, poetische Sprache und kreieren herrlich absurde Situationen.

Literaturveranstaltungen geplant

Außerdem plant Peuker mehrere Literaturveranstaltungen, an einer ist er selbst beteiligt. Zusammen mit Judith Mann liest er am 7. April Liebesgedichte von Yvan und Claire Goll. Die szeni-

sche Lesung basiert auf den Gedichten, die sich die beiden Autoren über Jahrzehnte geschrieben haben.

Und natürlich haben auch die Deichpoeten mit dem Poetry Slam am 16. Februar ihren Auftritt, ein weiterer ist im Juni geplant. Bei den Slammern ist alles möglich: Gereimt oder nicht gereimt, Politisches und Privates, Lustiges und Ernstes. Nur das ist klar: Die Texte müssen selbst verfasst sein und die Präsentation darf maximal sechs Minuten dauern.

Etwas Neues gibt es nach 20 Jahren in diesem Winterhalbjahr, wobei der Winter im Pferdestall bis in den April andauert. Einmal im Monat findet sonntags um 15 Uhr eine Veranstaltung statt. „Kino für die Ohren“ läuft deshalb am 3. März an einem Sonntag-Nachmittag.

Holmes und Watson im modernen London

Die aufwendig produzierte Serie des Audio-Verlages versetzt Sherlock Holmes und Dr. Watson ins moderne London, am 27. April wieder abends.

Auch Filmfreunde kommen auf ihre Kosten: Das musikalische Roadmovie „The King - Mit Elvis durch Amerika“ scheint aktueller denn je.

Aus der Seestadt

Piratenabenteurer mit Bettina Göschl

FISCHEREIHAFEN. Zu einem Kinder-Mitmachkonzert am Faschingssonntag, 11. Februar, um 15 Uhr im Theater im Fischereihafen lädt der Friedrich-Bödecker-Kreis mit der Autorin und Kindermusicalsängerin Bettina Göschl ein. Mit lustigen Geschichten und Liedern zum Mitsingen und Mitmachen nehmen Bettina Göschl und ihre Gitarre Gitti alle kleinen Piraten mit an Bord. Wer verkleidet kommt, erhält eine süße Überraschung. Karten: Tel. 0471/932330.



Bettina Göschl lädt zum Kinder-Konzert ein. FOTO: PR

2. Konzert der „Tage alter Musik“

LEHE. Liebhaber alter Musik können sich wieder auf die Veranstaltungsreihe „Tage alter Musik“ freuen, eine Kammermusikreihe, die jeweils einzelne Instrumente in den Fokus stellt und durch eine historisch fundierte Spielweise den Werken etwas Besondere verleiht. Das zweite Konzert der „Tage alter Musik“ findet am Sonntag, 4. Februar, 18 Uhr in der Dionysiuskirche Bremerhaven-Lehe, Lange Straße, statt. Die Zuhörer können sich auf Kammermusik mit dem Ensemble „La Bergamasca“ freuen. Der Eintritt zu der Veranstaltung ist frei.

Spiel mit Form und Farbe

MITTE. Die Galerie 149 präsentiert Juliette Eckel mit ihrer Ausstellung „FarbGestalten“ - Spiel mit Form und Farbe. Die Vernissage findet am Samstag, 10. Februar, um 18 Uhr statt. Bis Freitag, 8. März, können sich die Besucher von mittwochs bis freitags, jeweils 15 bis 18 Uhr, ihre Werke anschauen. Farbe wird hier als ein kraftvolles Medium genutzt, um Stimmungen, Emotionen und Ideen auszudrücken. Juliette Eckel folgt den Spuren der Expressionisten.



Künstlerin Juliette Eckel ist mit ihren Werken den Expressionisten auf der Spur. FOTO: PR

Abendgottesdienst mit Musik aus Taizé

LEHERHEIDE. Die ev.-luth. Johannesgemeinde lädt am Sonntag, 4. Februar, zu einem Abend-Gottesdienst um 18 Uhr mit Gesängen aus Taizé ein. Die Predigt hält Pastor Ritter. Ab 17.30 Uhr gibt es „Musik zum Ankommen: es musizieren Ursula Heck (Fagott) und Volker Nagel-Geißler (Orgel) Musik von Telemann, Piazzolla und Rachmaninow.

Alle Events im Überblick

- Alle Veranstaltungen** finden im Pferdestall in der Gartenstraße 5 statt. Wenn nicht anders erwähnt, beginnen sie um 20 Uhr. Karten: Tel. 0471/43333 oder per E-Mail: tickets@pferdestall-bremerhaven.com.
- 3. Februar:** Bremer Band Vladi Wostok
- 11. Februar** um 15 Uhr: „The King - Mit Elvis durch Amerika“, musikalisches Roadmovie
- 16. Februar:** Deichpoeten - Poetry Slam
- 24. Februar:** Vollmond-Lounge featuring Strange Country
- Alternative Americana**
- 3. März** um 15 Uhr: Kino für die Ohren: Sherlock & Watson
- 9. März:** Debranotch
- 16. März:** König & Tramsen: es.schmil.zt
- 22. März:** Vollmond-Lounge featuring Hotel Bossa Nova
- 13. April:** Afrodream
- 7. April** um 15 Uhr: „Yvan & Claire“
- 24. April:** Vollmond-Lounge featuring Ann Vriend
- 27. April:** Kino für die Ohren: Sherlock & Watson
- 4. Mai:** Rita Ray
- 18. Mai:** Sanne Möricke & Peter Dahm
- 22. Mai:** Vollmond Lounge featuring Baskery
- 8. Juni** um 23.30 Uhr: Konzert zur Langen Nacht

Notizen

Info-Nachmittag

LEHRHEIDE. Der nächste Info-Nachmittag des Sozialverbandes in Leherheide findet am Freitag, 9. Februar, um 15 Uhr in der Kirchengemeinde Leherheide, Louise-Schröder-Str. 1, in Leherheide statt.

Treffen für Senioren

GEESTEMÜNDE. Der Seniorenschutz-Bund „Graue Panther“ Bremerhaven lädt zu einem offenen Treffen am Freitag, 9. Februar, von 16 bis 18 Uhr in die Räumlichkeiten der Selbsthilfe Bremerhavener Topf in der Dürerstraße 27 ein. Gäste sind willkommen.

Tag der offenen Tür

MITTE. Am heutigen Sonntag ist Weltkrebstag. Traditionell öffnet der Verein Leben mit Krebs an diesem Tag seine Pforten für Besucher. Der Verein hat den Tag der offenen Tür auf Freitag, 9. Februar, verschoben.

Ausstellung holt Meer ins Museum

Installation überträgt Wellengang

MITTE. Wer beim nächsten Besuch im Historischen Museum eine Glocke bimmeln hören sollte, muss sich keine Sorgen machen. Die Glockenschläge kommen vom neuesten Ausstellungsstück des Hauses.

„Die Wasserwogen im Meer“ als Klanginstallation

In der Abteilung zur lokalen Hafen- und Schifffahrtsgeschichte wird der Besucher fündig: Die Glockeninstallation, die oberhalb der Schaukästen des Norddeutschen Lloyd (NDL) in den Dachbau eingefügt wurde, wirkt so, als würde sie schon immer dort hängen. Die Installation heißt „Die Wasserwogen im Meer“ und stammt von der Bremerhavener Künstlerin Kira Keu-

ne. Sie wurde jetzt ans Museum übergeben. Ermöglicht wurde dies durch den Förderverein des Museums, der das Kunstwerk mithilfe der Karin und Uwe-Hollweg-Stiftung aus Bremen erwerben konnte.

Museumsdirektor Dr. Kai Kähler sieht in dem Exponat ein besonderes Verbindungselement zwischen Kunst und Stadtgeschichte, weil die Installation das für die Stadt so wichtige Meer ins Museum holt. Zudem wurde die Glocke in der Bremerhavener Gießerei Raguse & Voss gegossen. Die Wasserwogen übertragen den aktuellen Seegang auf der Nordsee. Das passiert mittels WLAN-Verbindung zu einer Wetterstation bei Borkum. (5)

Seit über 10 Jahren in Bremerhaven

Altgoldverkauf zahlt sich aus!

WIR KAUFEN:

 <p>GOLD (Schmuck/Barren/Münzen)</p>	 <p>SILBER-BESTECK (Schmuck/Münzen/Bestecke)</p>	 <p>ZAHNGOLD (auch mit Zahnresten)</p>
 <p>MARKENUHREN (Rolex/Omega usw.)</p>	 <p>BRILLANTEN (lose oder eingefasst)</p>	 <p>ZINN (in jeder Form)</p>



der GOLDMANN®

ist da!

Bürgermeister-Smidt-Straße 13

27568 Bremerhaven
Telefon 04 71 / 48 36 36 71

Gegenüber Hanse Carré,
zwischen Deutsche Bank und Mc Donalds

Geschäftszeiten:
Mo. bis Fr. 10 – 16 Uhr,
Sa. GESCHLOSSEN

Suchbild

Die beiden Bilder unterscheiden sich in einigen Punkten. Finden Sie die 8 Fehler.



Sudoku leicht + schwer

Alle Zahlen von 1 bis 9 sind in jeder waagerechten und in jeder senkrechten Spalte je einmal unterzubringen. Auch jedes 3x3-Kästchen darf nur je einmal die Zahlen von 1 bis 9 enthalten. Die vorgegebenen Zahlen helfen bei der Lösung. Wir wünschen viel Vergnügen!

Sudoku grid 1 with numbers in specific cells.

Sudoku grid 2 with numbers in specific cells.

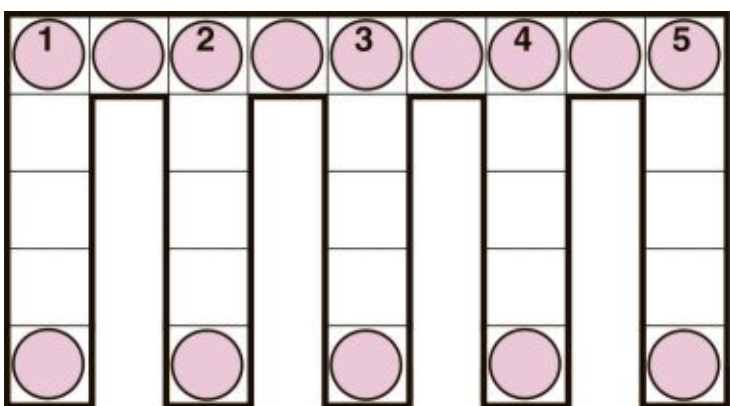

Kammrätsel

Tragen Sie fünf Wörter der nachstehenden Bedeutungen senkrecht in das Diagramm ein. Vervollständigen Sie die obere Kammleiste danach so, dass Sie aus den Kreisfeldern das gesuchte Lösungswort herauslesen können. 1 Schiffszubehör, 2 Muse der Liebesdichtung, 3 indian. Stammeszeichen, 4 islam. Rechtsgelehrter, 5 eigenes Tun bedauern.

Wörterversteck

In dem Rätsel sollen Sie die nachfolgend aufgeführten Wörter suchen. Sie finden diese, indem Sie die Buchstaben von links oder von rechts, von oben, von unten oder auch diagonal durchsuchen. Die Wörter können sich überschneiden. Nicht alle Buchstaben des Diagramms werden verwendet.

- BEGNADIGUNG
BRENNPUNKT
EINTREFFEN
HERBSTSONNE
LOESCHBLATT
MAROKKO
NACHGEBUEHR
ORDNUNG
PORTABEL
TURNER
VORARBEITER
VORORT

Word search grid containing hidden words.

Das große Kreuzworträtsel

Large crossword puzzle grid with various clues and a central advertisement for GWF Immobilien GmbH.

Ihre Sterne

- Widder: 21. 3. – 20. 4. Überdenken Sie Ihre finanzielle Situation...
Stier: 21. 4. – 20. 5. Mit gemeinsamen Planungen für Ihr Heim stärken Sie Ihre Partnerschaft...
Zwillinge: 21. 5. – 21. 6. Ärgern Sie sich bitte nicht...
Krebs: 22. 6. – 22. 7. Um entstandenen Ärger abzubauen...
Löwe: 23. 7. – 23. 8. Es fällt Ihnen verständlicherweise ein wenig schwer...
Jungfrau: 24. 8. – 23. 9. Während die einen handeln...
Waage: 24. 9. – 23. 10. Gute Planetenaspekte helfen Ihnen diese Woche...
Skorpion: 24. 10. – 22. 11. Was eine diese Woche zu treffende Entscheidung...
Schütze: 23. 11. – 21. 12. Was sich zurzeit tut...
Steinbock: 22. 12. – 20. 1. Eine vorrangige Angelegenheit...
Wassermann: 21. 1. – 19. 2. Die ungewohnte Ruhe macht Sie ein bisschen träge...

Small crossword puzzle grid with numbers.

Small crossword puzzle grid with numbers.

Small crossword puzzle grid with numbers.



Auflösung Kammrätsel: 1 ANKER, 2 ERATO, 3 TOTEM, 4 ULEMA, 5 REUEN.

Leute von hier

Spende sorgt für Kinderlachen



Eine Spende in Höhe von 2400 Euro durch die Dieckell-Stiftung ermöglicht es dem Klinikum Bremerhaven-Reinkenheide, das Projekt „Lachen ist gesund! Kinderclowns für die Kinderklinik“ weiter zu verlängern. So können die Bremer Klinikclowns für regelmäßige Besuche weiterhin zweimal pro Monat für die Kinderklinik engagiert werden. Über die Fortsetzung des Projekts freuen sich (von links) Dr. Witiko Nickel (Pflegerischer Geschäftsführer des KBR), Clown „Fernando“ alias Torsten Kiehne (Bremer Klinik-Clowns), Marc Dieckell (Vorstand der Stiftung), Dr. Axel Renneberg (Chefarzt der Kinderklinik), Clownin „Frix“ alias Anne Reuper (Bremer Klinik-clowns), Dr. Susanne Kleinbrahm (Medizinische Geschäftsführerin des KBR).

FOTO: WOLBER/KBR

Flohmarkt-Erlös für Tierheime



Schnäppchenjäger hatten sich auf die Lauer gelegt, als das Romantik Hotel Bösehof zum Flohmarkt bat. Insgesamt sind gut 5000 Euro aus dem Verkauf zusammengekommen. Die Hälfte spendete das Haus zu gleichen Teilen (je 1275 Euro) an die Tierheime Cuxhaven und Bremerhaven. Geschäftsführerin Natascha Grotjohann (rechts) überreichte die Schecks an Birgit Block vom Verein „Tierschutz - eine Pfote, ein Versprechen Cuxhaven“ und Amelie Bensch vom Verein Tierschutz Bremerhaven.

FOTO: SCHEITER

Aus der Seestadt

Werkstattverkauf von Holzspielzeug

BREMERHAVEN. In den Faden-Werkstatträumen in der Van-Heuke-lum-Straße 10 findet von Dienstag, 6. Februar, bis Donnerstag, 8. Februar, jeweils in der Zeit von 10 bis 16 Uhr wieder der Werkstattverkauf statt. Dieses Mal soll „Walli-Wal“ vorgestellt werden, ein Holzspielzeug, das Kinder hinter sich herziehen können. Zudem wird eine große Auswahl an Holzspielzeug wie Kinderküchen, Werkbänke und Kegelbahnen sowie textile Produkte wie Handy- und Umhängetaschen und Puppenbekleidung angeboten. Die Spielzeuge entsprechen der Sicherheitsnorm für Kinder-spielzeug. Alle Artikel sind mit schadstofffreien Ölen beziehungs-weise Farben und Lacken behandelt. Das Angebot richtet sich vor allem an Familien mit geringem Einkommen.

Ärztlicher Notdienst

Kliniken

Aufnahmebereitschaft der chirurgischen Kliniken:

Unfallchirurgische Aufnahmebereitschaft:
 > Klinikum Bremerhaven Reinkenheide, ☎ 04 71/2 99-0
 > Ameos-Klinikum Mitte Bremerha-ven, ☎ 04 71/48 05-0

Allgemein- und bauchchirurgische Bereitschaft:

> Klinikum Bremerhaven Reinkenheide, ☎ 04 71/2 99-0
 > Ameos-Klinikum Mitte Bremerha-ven, ☎ 04 71/48 05-0

Bremerhaven

Ärztlicher Bereitschaftsdienst

im Ameos-Klinikum Mitte Bremerha-ven, Wiener Straße 1, ☎ 116 117. Sonntag von 8 bis 23 Uhr (falls Haus-arzt oder behandelnder Arzt nicht er-reichbar). Nach 23 Uhr erfolgt die Versorgung durch das Ameos-Klini-kum Mitte, Wiener Str. 1, ☎ 04 71/4 80 50. Bei anhaltenden Brustschmerzen über 5 bis 10 Minuten: **Rettings-dienst 112**

Augenärztlicher Notfalldienst

Wenn zu den üblichen Praxisöff-nungszeiten der behandelnde Au-genarzt nicht erreichbar ist, erfolgt die Versorgung durch den ärztlichen



Die Nummer des Ärztlichen Bereitschaftsdienstes: 116 117

FOTO: PLEUL/DPA

Bereitschaftsdienst im Ameos-Klini-kum Mitte Bremerhaven, ☎ 116 117.

Kinderärztlicher Notfalldienst

Kinder- und Jugendärztlicher Bereit-schaftsdienst im Ameos-Klinikum Mitte Bremerhaven, Wiener Str. 1, ☎ 116 117. Sonntag von 10 bis 12 und 16 bis 18 Uhr (falls behandelnder Kin-derarzt nicht erreichbar).

Zahnärztlicher Notfalldienst

Sonntag, 10 bis 12 und von 17 bis 19 Uhr (falls behandelnder Arzt nicht er-reichbar): MVZ Reinkenheide, Poost-brookstr. 103, 2993278

Tierärztliche Notfallbereitschaft

Bitte an den Tierarzt wenden, dort wird telefonisch mitgeteilt, wer Not-dienst hat. Weitere Info unter:

www.tierarzt-notdienst-bhv.de

Apotheken-Notdienst

Sonntag ab 9 Uhr: Apotheke am Lin-denhof, Langen, Debstedter Straße 9b, 04743/7000 sowie Lloyd-Apothe-ke, Mitte, Bürgermeister-Smidt-Stra-ße 170, 9460727

Landkreis Cuxhaven

Ärzte

Allgemeine Praxisöffnungszeiten. Rufbereitschaft 15 bis 7 Uhr (falls Hausarzt oder behandelnder Arzt nicht erreichbar): ☎ 116 117.

Augenärztlicher Notfalldienst

Augenärztlicher Notfalldienst Elbe-Weser-Dreieck: ☎ 0 41 41/98 17 87.

Zahnärztlicher Notfalldienst

Sonntag von 10 bis 11 Uhr und um 19 Uhr: Zä. Ortman, Stotel, ☎ 047 44/91 870

Apotheken-Notdienst

Sonntag: Kondor-Apotheke, Stubben, Bahnhofstraße 72, ☎ 04 748/82 1288

Bereitschaftsdienst der Sozialstationen

Alle 24 Stunden erreichbar.



In langen Tischreihen nahmen die Gäste im Fischbahnhof Platz. Jan-Hendrik Ehlers aus Bad Bederkesa spielte am Klavier.

FOTO: SCHEER

Sorge um Musiksommer

Neujahrsempfang im Fischereihafen beleuchtet Projekte und Ziele

VON URSEL KIKKER

BREMERHAVEN. Isländisches Rotbarschfilet in Taco-Tempurateig auf weißem Bohnenpüree oder Austern, Krabbensuppe und Matjes in Schwarzbrot gebacken: Wenn die Werbegemeinschaft Schaufenster Fischereihafen, die Werbe- und Veranstaltungen GmbH und die Fischereihafen Betriebsgesellschaft (FBG) zum Neujahrsempfang einladen, dann wird Feines aus Fisch aufgetischt.

Rund 250 Gäste aus Wirtschaft, Politik und Verwaltung, Forschung, Kultur und Tourismus konnten die Gastgeber begrüßen. Der Fischbahnhof und das Seefisch-Kochstudio wurden extra angestrahlt für diesen Abend.

Oberbürgermeister Melf Grantz und Petra Neykov, Geschäftsführerin der FBG, listeten auf, was sich im abgelaufenen Jahr im Fischereihafen verändert hat: vom „Fahr(g)rad 8“ als schnelle Fahrverbindung von Wuls-

dorf bis ins Schaufenster bis hin zum neuen Gewerbegebiet Reithufer für kleine und mittlere Unternehmen. Lob bekam die Energie-Initiative, die Firmen im Fischereihafen gegründet haben.

Große Projekte stehen an

Jetzt stehen große Projekte an wie die Umsetzung des Wertquartiers und der Energy-Port. Die FBG-Chefin sprach auch einige schwierige Situationen an, darunter die Insolvenz beim Fliesenhersteller Nordceran, den größten Stromabnehmer bei

der FBG.

Dazu kommen kleinere Wünsche wie eine flexible Überdachung für das Schaufenster, die Patrick Fiedler noch mal ansprach. Er hatte die Unterstützung von Melf Grantz. Der OB machte sich auch für den Musiksommer stark und ertmete lauten Applaus. Woher für beides das Geld kommen soll, blieb offen. Fiedler dankte dem Team vom Veranstaltungsbüro für seinen unermühten Einsatz. Die Mitarbeiter hätten mit dafür gesorgt, dass Hunderttausende Besucher

ins Schaufenster kamen. Die FBG-Geschäftsführerin startete in ihrer Rede mit einem eindringlichen Appell: „Unsere Demokratie braucht unsere Unterstützung.“ Unternehmen seien auf den internationalen Austausch angewiesen, und Menschen mit Migrationshintergrund verdienen unsere Solidarität.

Wirtschaft würde nicht funktionieren

Ohne sie - das zeige auch der Fischereihafen - würde das Wirtschaftsleben nicht funktionieren.

Grundlagen und Praxis

Vortrag über Wärmepumpen

BREMERHAVEN. Mehrfamilienhäuser lassen sich unter Umständen sehr gut mit Wärmepumpen heizen. Sie sind auch in Altbauten als Heizung einsetzbar – das haben Studien an Mehrfamilienhäusern belegt. Die Referenten Heinfried Becker, Büroleiter energiekon-sens und Holger Elster, För-derlotse der Förderbank für Bremen und Bremerhaven, stellen in ihrem jeweiligen Vortrag am Donnerstag, 6. Fe-bruar, von 18 bis 19.30 Uhr in der Stadtbibliothek Mitte die Grundlagen der Wärmepumpentechnik sowie Praxisbeispiele vor. Anmeldung: Tel. 0471/5902555 oder per E-mail unter stadtbibliothek@magis-trat.bremerhaven.de. Die Teil-nahme ist kostenfrei.

Impressum

SONNTAGSJOURNAL

Verlag: Nordwestdeutsche Verlags-GmbH Hafenstraße 142, 27576 Bremerhaven, Amtsgericht Bremen: HRB 1921 BHV
 Chefredakteur: Christoph Linne
 Redaktionsleitung: Christian Heske
 Geschäftsführer: Matthias Dilzen-Blanke
 Anzeigenverkaufsleitung (v.i.S.d.P.): Jan Rathjen
 Trägerauflage: 106.388 Exemplare
 Anzeigenpreisliste vom 1. Januar 2024 inkl. allgemeine Geschäftsbedingungen (AGB)

Druck: Druckzentrum Nordsee der Nordsee-Zeitung GmbH, Am Grollhamm 4, 27574 Bremerhaven.
 Redaktion: (04 71) 59 18-156
 E-Mail: Redaktion@Sonntagsjournal.de
 Anzeigen: (04 71) 59 18-421
 E-Mail: Anzeigen@Sonntagsjournal.de

Vertrieb: Ehnis Presse- und Werbemittellogistik GmbH, Am Grollhamm 4, 27574 Bremerhaven
 Zentrale: (04 71) 90 26 66 00
 kundenservice@ehnis-pressevertrieb.de
 Kostenlose Verteilung jeden Sonntag an alle erreichbaren Haushalte im Verbreitungsgebiet. Ein Anspruch auf Belieferung besteht nicht. Keine Gewähr für unverlangt eingesandte Manuskripte und Fotos.
 © 2000 für Texte und von uns gestaltete Anzeigen beim Verlag. Nachdruck, Vervielfältigung und elektronische Speicherung nur mit schriftlicher Genehmigung.
 Das gesamte Verlagsobjekt ist urheberrechtlich geschützt, soweit sich aus dem Urheberrechtsgesetz und sonstigen Vorschriften keine andere Regelung ergibt. Falls Sie dieses Produkt nicht mehr erhalten möchten, bitten wir Sie, einen Werbeverbotsaufkleber mit dem Zusatzhinweis „Keine kostenlosen Zeitungen“ an Ihrem Briefkasten anzubringen. Weitere Informationen finden Sie auf dem Verbraucherportal www.werbung-im-briefkasten.de



GLASFASER KOMMT AN!

Jetzt in Wulsdorf: Surfen Sie lichtschnell und umweltfreundlich³ mit bis zu 1.000 Mbit/s⁴

Gleich sichern: swb.de/glasfaserausbau



FÜR HEUTE. FÜR MORGEN. FÜR MICH.

1) Für Glasfaser 100, 300, 500 und 1.000 ist ein geeigneter Glasfaser-Hausanschluss notwendig, für den weitere Kosten entstehen können. Das Angebot gilt nur für Privatkunden, die in den letzten 6 Monaten kein swb Glasfaser-Produkt hatten. Gewerbliche Nutzung ausgeschlossen. Mindestlaufzeit 24 Monate. Preis für Glasfaser 100, 300, 500 vom 1. bis 6. Monat 19,99 € mtl. Preise ab dem 7. Monat: Glasfaser 100 mtl. 39,99 €, Glasfaser 300 mtl. 49,99 €, Glasfaser 500 mtl. 59,99 €, Glasfaser 1.000 ab dem 1. Monat mtl. 79,99 €. Standardgespräche in nat. Festnetze: 0 ct/Min., in nat. Mobilfunknetze: mit Mobilfunk-Flatrate 0,00 € mtl.; kein Call-by-Call. Einmaliger Bereitstellungspreis 59,99 €. Geeigneter Router vorausgesetzt. 2) Der Hausanschlusspreis in Höhe von 0 € (statt 799,99 € für Glasfaser-Hausanschlüsse, die durch die EWE TEL GmbH bereitgestellt werden) gilt nur für Privatkunden in ausgewählten Glasfaser-Gebieten, wenn für den Glasfaser-Anschluss ein Glasfaser-Produkt der EWE TEL GmbH bestellt wird. Für das Glasfaser-Produkt entstehen Kosten. Im Hausanschlusspreis inbegriffen ist die Verlegung einer Glasfaserleitung bis zum Hausübergabepunkt. Die Bereitstellung des Glasfaser-Hausanschlusses erfolgt durch die Glasfaser NordWest GmbH & Co KG, wenn der Hauseigentümer oder die Hausverwaltung dem Ausbau nicht widerspricht und eine finale Prüfung den Ausbau bestätigt. 3) Details dazu finden Sie auf ewe.de/klimafreundlich. 4) Soweit regional bei Ihnen verfügbar und technisch realisierbar. Alle Preise inkl. gesetzlicher MwSt. Angebot regional begrenzt verfügbar und vorbehaltlich technischer Realisierbarkeit. Irrtümer und Druckfehler vorbehalten. EWE TEL GmbH, Am Weser-Terminal 1, 28217 Bremen.

Thekla Carola Wied
Bisher bereut sie ihren Abschied nicht



Schauspielerin Thekla Carola Wied zieht es eineinhalb Jahre nach ihrem Abschied aus dem Berufsleben nicht mehr zurück vor die Kamera. Es sei „wahrscheinlich eine Frage der Klugheit und der Lebenserfahrung, nach 56 Jahren den richtigen Zeitpunkt für das Ende dieses langen Berufslebens zu bestimmen“, sagte Wied kurz vor ihrem 80. Geburtstag am 5. Februar. FOTO: HÖRHAGER/DPA

Rainer Hunold
„Staatsanwalt“ geht in den Ruhestand



Schauspieler Rainer Hunold (74) steigt bei der ZDF-Krimiserie „Der Staatsanwalt“ aus. Hunold selbst hatte erklärt, angesichts seines Alters „den von mir in über 120 Folgen gespielten Wiesbadener Oberstaatsanwalt Bernd Reuther in den Ruhestand zu entlassen.“ 2024 wolle er aber noch die letzten Folgen drehen. FOTO: KAUFHOLD/DPA

Joni Mitchell
Der erste Auftritt bei den Grammys



Die kanadische Sängerin Joni Mitchell steht vor ihrem ersten Auftritt bei den Grammys. Die 80-Jährige werde bei der Gala am 4. Februar in Los Angeles auf der Bühne stehen und einen geschichtsträchtigen Auftritt hinlegen, kündigten die Veranstalter an. Mitchell war bisher bereits 18 Mal für einen Grammy nominiert und gewann den Preis neun Mal. FOTO: SHEARER/DPA

Pharrell Williams
Lego-Film über sein Leben angekündigt



Das Leben des US-Musikers Pharrell Williams kommt als Lego-Film auf die Leinwand. Das teilten der dänische Spielwarenhersteller und der 50-Jährige Popstar kürzlich mit. „Wer hätte gedacht, dass als Kind mit Lego-Steinen zu spielen, sich zu einem Film über mein Leben entwickeln würde“, schrieb Williams auf Instagram. FOTO: LE CAER/DPA

Morrissey
Sänger fühlt sich körperlich erschöpft

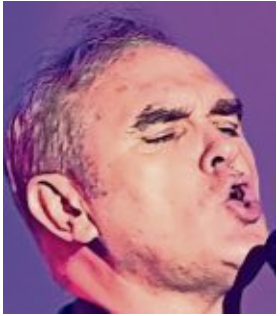

Der britische Sänger Morrissey lässt sich wegen „körperlicher Erschöpfung“ behandeln. Der frühere Frontmann der Indie-Band The Smiths bleibe in den nächsten Wochen unter medizinischer Aufsicht in Zürich, zitierte die BBC einen Post auf dem Instagram-Profil des 64-Jährigen. Morrissey hatte im Januar Konzerte im US-Bundesstaat Kalifornien spielen sollen. FOTO: BURNS/DPA

Leben für das Plattdeutsche

Tochter von Heidi Kabel ist 80 Jahre alt geworden und lebt in der Eifel

VON ULRIKE CORDES

HAMBURG. Heidi Mahler, bundesweit populär als Charakterdarstellerin op Platt, feierte am 31. Januar ihren 80. Geburtstag. Im Mai ist sie noch einmal auf ihrer Heimatbühne, dem Hamburger Ohnsorg Theater, zu erleben.

Sie war die „seute Deern“. Die plietsche Blonde, der in Stücken wie „Die Königin von Honolulu“ (1965), „Schneider Nörig“ (1969) und „Lotte spielt Lotto“ (1980) die Herzen ihrer jugendlichen Liebhaber nur so zuflogen. Und die eines großen Publikums - am traditionsreichen Hamburger Ohnsorg Theater sowie deutschlandweit vor den Fernsehapparaten. Denn regelmäßig übertrug der Norddeutsche Rundfunk (NDR) seinerzeit die Aufführungen der niederdeutschen Bühne. Und sorgte damit sonnabends um 20.15 Uhr für legendäre Quoten.

Später beeindruckte Heidi Mahler an dem Haus, dessen Ehrenmitglied sie seit 2019 ist, auch in tragischen Rollen. An diesem Mittwoch feiert die Schauspielerin ihren 80. Geburtstag. Und hat eigentlich bereits vor drei Jah-



Heidi Mahler im Ohnsorg-Theater auf der Bühne. Dorthin kehrt sie im Mai noch einmal zurück. FOTO: KÖRBER/DPA

ren Abschied von der Bühne sowie von Film, Fernsehen und Hörspielproduktionen genommen. Doch noch einmal können ihre Fans die privat sehr elegante Darstellerin volkstümlicher Charaktere bei einem Gastspiel am Ohnsorg erleben.

Vom 1. bis 12. Mai im unverwüstlichen Schwank „Tratsch op de Trepp“ unter der Regie ihres Ehemanns Michael Koch in ihrer Para-

derolle als Putzteufel Meta Boldt. In dem Part hatte mit Kopftuch und Schrubber bereits ihre Mutter Heidi Kabel (1914-2010), Furore gemacht.

Schon lange lebt der Ohnsorg-Star in einem Dorf in der Eifel. Wie kommt eine Vorzeige-Hamburgerin dorthin? „Durch meinen Mann“, erzählt die zum dritten Mal verheiratete Künstlerin. Im Jahr 1944 kam sie als

„Auf alle Fälle gab es nicht viel Privatleben.“

Heidi Mahler, Schauspielerin

Tochter des Regisseurs und späteren Ohnsorg-Direktors Hans Mahler und der Schauspielerin Heidi Kabel zur Welt - kriegsbedingt im Ferienhaus der Familie. Ihre Eltern seien sehr liberal gewesen und hätten trotz vieler Arbeit „ein wunderbares, liebevolles“ Familienleben geschaffen. Als sie selbst auf die Bühne wollte und mit 17 an die staatliche Schauspielerschule ihrer Heimatstadt ging, seien die Eltern „ein bisschen enttäuscht“ gewesen.

„Schönste Zeit im Ohnsorg“

Ab 1964 gehörte Mahler dem Ensemble des Hauses an. „Das war die schönste Zeit im Ohnsorg“, meint sie. „Wir spielten Volksstücke und eben niederdeutsch. Ich mochte die Sprache auch so gerne.“ Wie hat sie die Zeit des größten Ruhms der Bühne denn erlebt? „Auf alle Fälle gab es nicht viel Privatleben.“ (DPA)

Star-Wars-Skript wird versteigert

KINGS LANGLEY. Ein Skript des ersten Star-Wars-Films, das einst Hollywoodstar Harrison Ford (81) gehörte, soll in Großbritannien unter den Hammer kommen. Die lose Blattsammlung mit dem Titel „The Adventures Of Luke Starkiller“ dürfte bis zu 12.000 Pfund (etwa 14.000 Euro) einbringen. Der Film von 1977 ist auch unter dem Namen „Star Wars: Episode IV - Eine neue Hoffnung“ bekannt. Ford hatte das Skript den Angaben zufolge in einer während der Dreharbeiten angemieteten Wohnung in London zurückgelassen. Nun wollen seine früheren Vermieter sie am 17. Februar beim Auktionshaus Excalibur Auctions versteigern lassen.

Vor der Kamera

Conchita Wurst: ESC als Friedensprojekt

Für die österreichische Dragkünstlerin und Sängerin Conchita Wurst (35) hat der Eurovision Song Contest (ESC) als Friedensprojekt eine wichtige Vorbildfunktion für die Gesellschaft. Der Wettbewerb habe gerade in diesem Jahr wieder eine extreme Power, sagte Conchita Wurst in Hamburg. „Weil er einfach abbildet, wie schön wir es miteinander haben könnten, wenn wir wohlwollend miteinander sind und nicht so zerfressen sind vor Angst.“ Ihrer Meinung nach sei Angst das Schlimmste. Damit werde ja auch im politischen Spielfeld viel geregelt. Das sei schlimm, weil diese Angst meist unbegründet und künstlich konstruiert sei. „Wenn

man nur mit Negativität Erfolg hat, hat man als Mensch verloren.“ Dann entgehe einem doch so viel. Das spüre sie auch in ihrem Privatleben, wenn sie mal Streit mit einer Freundin oder einem Freund habe. „Die Zeit, die ich damit verbringe, mich zu grämen oder zornig zu sein, die ist so anstrengend. Zu vergeben oder sich zu entschuldigen, ist einfach ein viel, viel schöneres Gefühl.“ Sie verstehe deshalb auch gar nicht, warum sich so viele Menschen mit Dingen beschäftigen, die sie gar nicht mögen. Sie habe deshalb einen klaren Appell: „Fuck it! Beschäftige dich damit, was dir Freude bereitet. Sei egoistisch und mach das, was dich glücklich macht.“ FOTO: MATZKA/DPA



Kim Kardashian
Bei Produktion von Doku dabei

Reality-TV-Star Kim Kardashian (43) ist als ausführende Produzentin bei einer Doku über Film-Legende Elizabeth Taylor an Bord. Die dreiteilige Serie „Elizabeth Taylor: Rebel Superstar“ wurde von der BBC in Auftrag gegeben, wie die Produktionsfirma Fremantle mitteilte. Kardashian soll neben ihrer Rolle als Produzentin auch in der Serie zu Wort kommen. Sie hatte laut der Mitteilung das letzte Interview mit Taylor vor dem Tod der Schauspielerin im Jahr 2011 geführt. FOTO: STRAUSS/DPA

Daniel Sträßer
Erzählweise der Krimis gefällt ihm

Schauspieler Daniel Sträßer (36) mag die lineare Erzählweise im Saarbrücker „Tatort“. Seit fünf Jahren spielt er dort Hauptkommissar Adam Schürk an der Seite von Vladimir Burakov (Leo Hölzer). „Ich glaube, das ist unser großes Pfund, dass wir da so horizontal erzählen können, und ich denke, daraus gebiert sich auch unsere Fan-Gemeinde“, sagte er. Bei „Der Fluch des Geldes“ haben am Sonntag laut SR bundesweit 9,045 Millionen Zuschauer eingeschaltet. FOTO: SPONHOLZ/DPA

Colman Domingo
Rolle als Vater von Michael Jackson

Die Besetzung für das geplante Biopic „Michael“ über Popstar Michael Jackson wächst an. US-Schauspieler Colman Domingo (54) soll den Familienpatriarchen Joe Jackson spielen. „Ich bin begeistert“, schrieb Domingo auf Instagram. Der Vater und Manager galt als treibende Kraft hinter dem Erfolg des „King of Pop“, war aber wegen seines Gewalteinsetzes gegen die Kinder umstritten. FOTO: PIZZELLO/DPA

Stark bewölkt bis bedeckt, verbreitet Regenschauer

Die Vorhersage für den 4. Februar 2024:

Oft ziehen dichte Wolken vorüber, und im Tagesverlauf gibt es immer wieder Regenschauer. Die Temperaturen steigen auf 9 bis 11 Grad. Der Wind weht frisch, an der See stark aus West. Nachts sinken die Temperaturen auf 8 bis 6 Grad. Morgen ziehen immer wieder dichte Wolkenfelder vorüber. Sie sorgen ab und zu für Regen.

Biowetter

Wetterfühlige leiden heute häufig unter Kopfschmerzen, bei einer entsprechenden Vorbelastung treten auch Migräneattacken auf. Personen mit niedrigem Blutdruck und Neigung zu Herz- oder Kreislaufproblemen sollten möglichst auf körperliche Anstrengungen verzichten. Operationsnarben können sich bemerkbar machen.

Deutschland heute

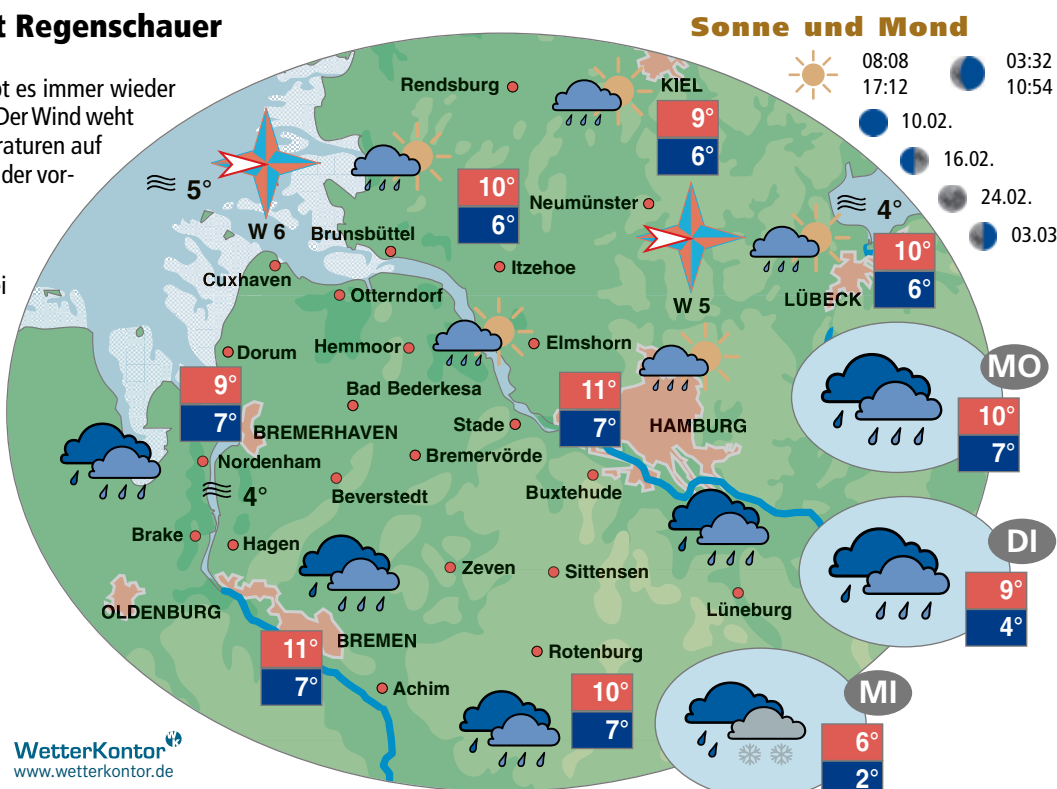
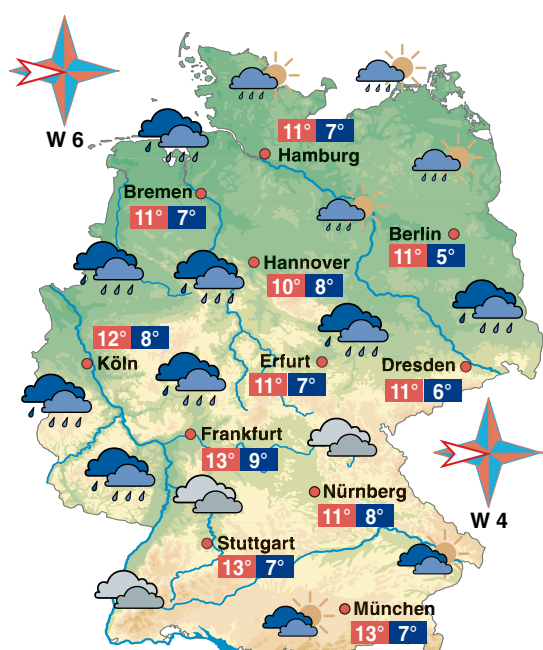

Deutschland

Am Sonntag setzt sich das wechselhafte, windige und für die Jahreszeit sehr milde Wetter fort. Am freundlichsten bleibt es im äußersten Süden und Südwesten. Sonst ziehen viele Wolken vorüber, und es fällt vor allem in der Mitte zeitweise etwas Regen oder Nieselregen. Die Temperaturen erreichen tagsüber Werte zwischen 5 und 13 Grad. Auch die Nacht zum Montag ist mit Werten zwischen 9 und 5 Grad ungewöhnlich mild.

Gezeiten

Brake	07:17 / 19:50
Bremerhaven	06:35 / 19:09
Dorum	06:14 / 18:49
Cuxhaven	06:23 / 18:57
Otterndorf	06:56 / 19:28
Stade	09:17 / 21:50
Hechthausen	09:16 / 21:48
Brake	01:12 / 13:35
Bremerhaven	00:09 / 12:34
Dorum	--- / ---
Cuxhaven	00:36 / 13:03
Otterndorf	01:06 / 13:35
Stade	03:49 / 16:16
Hechthausen	04:38 / 17:07

Niederschlag

90 %
 Wahrscheinlichkeit

Gartentipp

Primeln: Sie gehören zu den ersten Blumen, die im Frühjahr mit farbenprächtigen Blüten erfreuen. Sie bevorzugen einen halbschattigen, luftfeuchten Standort und sind pflegeleicht. Etwas Kompost im Frühjahr wirkt sich günstig auf ihr Wachstum aus.

UV-Strahlung heute



- 1-2: Keine Maßnahmen erforderlich
- 3-5: Schutzmaßnahmen empfehlenswert
- 6-7: Schutzmaßnahmen erforderlich
- 8-10: Schutzmaßnahmen unbedingt erforderlich
- 11: Besondere Maßnahmen sind ein Muss

Städtewetter heute

Antalya	heiter	16°
Athen	heiter	17°
Barcelona	heiter	18°
Lissabon	wolkig	18°
London	wolkig	14°
Palma de Mallorca	heiter	18°
Paris	st. bew.	12°
Rom	heiter	17°
Stockholm	Schn.sch.	4°
Tunis	heiter	19°
Wien	Regen	14°

Europa heute

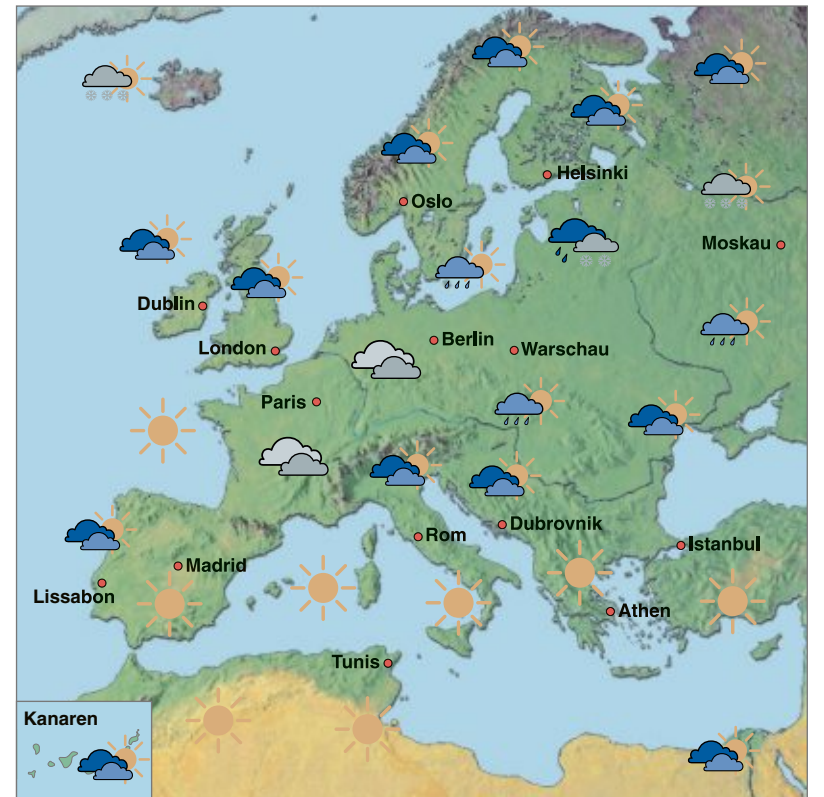



Beverstedt

Punsch-Wanderung

Der TSV Hollen lädt ein zu seiner alljährlichen Punsch-Wanderung, diesmal machen sich die Teilnehmer am Sonntag, 4. Februar, auf den Weg. Treffpunkt ist um 14 Uhr am Sportplatz.

Winterwanderung mit Kohl

Die Frelsdorfer Vereine laden am Sonnabend, 24. Februar, um 14 Uhr zur Winterwanderung mit anschließendem Kohlessen ein. Gestartet wird am Frelsdorfer Dorfhaus. Anmeldungen bis zum 14. Februar bei Marieke Gloy, Tel. 0152/58489896.

Geestland

MS-Gruppe trifft sich

Die Multiple Sklerose-Gruppe aus Bad Bederkesa trifft sich das nächste Mal am Dienstag, 6. Februar, ab 19 Uhr, im DRK-Wohnheim, Fehrenkamp 41.

Hagen

Gottesdienst in Wersabe

Die Kirchengemeinde Wersabe lädt am Sonnabend, 3. Februar, zur Zwölfeinhalb-Minuten-Kirche ein. Beginn ist um 18 Uhr in der St.-Marienkirche. Ausgerichtet wird die Andacht vom Zwölfeinhalb-Minuten-Team.

Loxstedt

Café für Trauernde

Das regionale Café für Trauernde lädt für Sonntag, 4. Februar, ins Gemeindehaus der Kirche St. Johannes der Täufer in Loxstedt, Bahnhofstraße 14, ein. Von 15 bis 17 Uhr geht es um Abschied und Neubeginn. Anmeldung: Tel. 04740/1222.

Eltern-Bistro

Zum Eltern-Bistro lädt die evangelisch-lutherische Kirchengemeinde in Loxstedt für Dienstag, 6. Februar, ab 9.30 Uhr in das Gemeindehaus ein. Kinder können mitgebracht werden.

Schiffdorf

Sellstedter Tanzcafé

Mit Tanz und Torten einen geselligen Nachmittag erleben - das können Tanzbegeisterte am 11. Februar ab 14.30 Uhr in der Sellstedter Kulturscheune. Für Musik sorgt DJ Holger. Tischreservierung: Tel. 04703/5372.

Wurster Nordseeküste

Senioren spielen Bingo

Senioren treffen sich am Mittwoch, 21. Februar, um 12 Uhr zum Grünkohlessen im Haus der Kirche in Nordholz und anschließendem Bingo. Vorverkauf: 6. und 13. Februar, jeweils von 11 bis 12 Uhr, unter Tel. 04741/7654.

Herdfeuerabend

Der Verkehrsverein Nordseebad Wremen lädt zum Herdfeuerabend am Mittwoch, 7. Februar, um 19 Uhr im Gemeindefestsaal in Wremen ein.

Preisskat und Knobelabend

Der Schützenverein Cappel veranstaltet am Freitag, 9. Februar, 19 Uhr, seinen Skat- und Knobelabend im Schützenhaus. Mitmachen kann jeder, der rechtzeitig erscheint.



Jetzt wird eingedeckt: Astred Maka (links) und Helmut Hödl bereiten die Eröffnung von Museum und Café „Yesterday“ vor. FOTO: SCHEITER

Betreiber für Café gefunden

Das „Yesterday“ öffnet in Köhlen - Treffpunkt im Diner-Stil

VON GABRIELE SCHEITER

KÖHLEN. Lange hat Helmut Hödl gesucht, jetzt ist er fündig geworden: Mit Astred Maka aus Köhlen ist ein Pächter am Start, der das „Yesterday“ an der Geestensether Straße führen wird. Auch Oldtimer werden dort zu sehen sein.

Poliertes Blech, spiegelndes Chrom, dazu Kaffee, Kuchen oder Currywurst: Oldtimer-Liebhaber Helmut Hödl macht seine Sammlung öffentlich. Am Sonnabend, 2. März, wird die Eröffnung des Museums und Cafés „Yesterday“ in und an der alten Schlosserei in Köhlen gefeiert.

Oldtimer- und Automobilia-Sammler Helmut Hödl hat mit Astred Maka aus Köhlen einen Pächter für das Museum und Café „Yesterday“ gefunden. Damit steht dem neuen Ausflugsziel an der Geestensether Straße nichts mehr im Wege. „Museum und Café sollen Anlaufpunkt sein sowohl für Fans rollender Raritäten als auch für Fahrradfahrer, Wanderer oder Familientouren“, lädt der 22-Jährige ein, das neue Angebot in Augenschein zu nehmen. „Alle können sich hier treffen zum Gucken, Staunen und Klönen bei einem leckeren Imbiss und Getränken.“

Für die Eröffnungsfeier hat sich Astred Maka, der beim Betrieb von Museum und Gastronomie von seinem Bruder Ahmed Maka unterstützt wird, etwas Besonderes ausgedacht: Ab 11 Uhr gibt es ein Barbecue.

„Jetzt freuen wir uns, das Museum in gute Hände übergeben und eröffnen zu können.“

Oldtimer- und Automobilia-Sammler Helmut Hödl und Frau Anita

sonderes ausgedacht: Ab 11 Uhr gibt es ein Barbecue.

Das Ziel des Sammlers bei der Vergabe des Cafés an einen Pächter war klar: Der Betrieb sollte möglichst schnell angenommen werden, das Konzept musste in den Themenkomplex passen - schließlich lässt der Gast sich in direkter Nachbarschaft zur Ausstellungshalle im Ambiente im amerikanischen Diner-Stil nieder. Hier erinnern nicht nur lederbezogene Sitzmöbel an das Amerika der 50er Jahre, sondern auch die Original-Jukebox an der Wand. Im Café mit rund 20 Sitzplätzen gibt es Leckeres wie Schnitzel, Pizza, italienische Speisen, Pommes und Würstchen, außerdem hausgemachte Kuchen. Besucherinnen und Besucher dürfen sich aber außerdem auch auf einen einladenden Außenbereich freuen.

Saisonale Angebote und Veranstaltungen geplant

Geöffnet ist ab Sonnabend, 2. März, zunächst von 11 bis 21 Uhr. Astred Maka plant, die Öffnungszeiten im Sommer anzupassen und auszuweiten, je nach Bedarf. Museumsbesucher haben während der Öffnungszeiten Gelegenheit, die Fahrzeug-

sammlung zu besuchen. Saisonale Angebote und Veranstaltungen sollen später das Museum und Café als kulturellen und kulinarischen Treffpunkt in der Region etablieren.

Nach dem Erwerb der alten Schmiede von Bernd Jürgen 2021 trieben Helmut Hödl und seine Frau Anita

ihre Vision von einem Fahrzeugmuseum mit integriertem Restaurantbetrieb eifrig voran.

Probleme mit Baubehörde

Eigentlich sollte schon im Frühjahr 2023 Eröffnung gefeiert werden, doch Schwierigkeiten mit der Baubehörde und der Statik hatten dem Ehepaar einen dicken Strich durch die Rechnung gemacht. Doch der Ärger ist Geschichte: „Jetzt freuen wir uns, das Museum in gute Hände übergeben und eröffnen zu können“, sagt das Ehepaar.

Stadt Geestland

Stricken von Anfang an

Selbstgestricktes liegt im Trend. Wer das ABC des Strickens von Grund auf lernen oder verschüttete Kenntnisse auffrischen möchte, ist im Kursus der Volkshochschule (VHS) - dienstags, 6. Februar bis 12. März, 18 bis 19.30 Uhr - in Langen, „Haus der Begegnung“, Taubenweg 1a, richtig. Die Grundbegriffe werden von der Pike auf vermittelt. Mit der im Kursus angefertigten Maschenproben bilden sich die Teilnehmerinnen und Teilnehmer ihren Grundstock für eine Patchworkdecke. Anmeldung: Tel. 04743/92210.

Gemeinde Hagen

Gespräche über Demenz

Demenz verändert kranke Menschen ebenso wie ihre Mitmenschen, denn häufig wird die Pflege von der Partnerin, dem Partner oder den Kindern übernommen. Angehörige finden beim Hagener Verein Nestwerk Antworten auf die wichtigsten Fragen. Einen Gesprächstermin bietet Andreas Klimek für Mittwoch, 14. Februar, von 17 bis 20 Uhr im Schulungsraum des Vereins Nestwerk, Amtdamm 40-42, an. Die Teilnahme ist kostenlos. Anmeldungen: Tel. 0178/8193009.

Wurster Nordseeküste

Taschenlampenführung

Das Nationalpark-Haus Wurster Nordseeküste lädt am Donnerstag, 8. Februar, um 17.30 Uhr zu einer Taschenlampenführung ein. Die Veranstaltung bietet die Gelegenheit, die Bewohner der Aquarien in einem neuen Licht zu erleben. Die Teilnehmer können die Meeresbewohner beobachten, die sich tagsüber in ihren Verstecken aufhalten. Info und Anmeldung unter Tel. 04741/960290 oder per Mail: nationalparkhaus@wurster-nordseekueste.de.

500. Jahrestag des Freiheitskampfes

Kirchengemeinde plant Veranstaltung

MULSUM. Die Mulsumer Kirchengemeinde bereitet einige Veranstaltungen zum 500. Jahrestag des Freiheitskampfes in Land Wursten vor. Am Sonntag, 18. Februar, um 17 Uhr trägt die Schauspielerin Isabel Zeumer, begleitet vom Pianisten Jan-Hendrik Ehlers, mittelalterliche Gedichte und Texte im Mulsumer Gemeindehaus vor. Ein Vortrag von Prof. Dr. Dietrich Diederichs-Gottschalk zum Freiheitskampf ist am Frei-

tag, 15. März, um 18.30 Uhr in der Mulsumer Kirche zu hören. Am Freitag, 19. April, um 19 Uhr ist der Chor Happy Voices zu Gast in der Kirche. Eine Konzertlesung mit Isabel Zeumer und der Harfenistin Hanna Rabe folgen am Sonnabend, 4. Mai, um 17 Uhr im Gemeindehaus. Landesbischof Ralf Meister eröffnet die Festwoche am Freitag, 9. August, um 18 Uhr mit einem Gedenkgottesdienst. (SJ)

Pelzankauf Steinbach Heinrich

FRIEDRICH-EBERT-STRASSE 36 • 27570 BREMERHAVEN
MOBIL: 0177/2611237
GESCHÄFTSZEITEN: DI-FR 11.00-18.00 UHR

Dienstag - Freitag
06.02. - 09.02.

Wir kaufen komplette Haushaltsauflösungen!

Melden Sie sich bei uns und lassen Sie sich unverbindlich beraten.

Wir zahlen zur Zeit bis zu 81,00 Euro pro Gramm

Ankauf von:
Pelze, Felle Mützen Schals Lederjacken, Ledertaschen, Dirndl, Trachten Geweihe, hummel, goebel
Cristalle Gläser Teller Vasen, Geschirr, Sets auch Einzelantike Möbel, Ölgemälden, Bronzen, Porzellan, Puppen, Orientteppiche, Instrument, Piano, Orgel Trompete charivari, uvm.

Ankauf von:
Goldschmuck, Armbänder bevorzugt in breiter Form, Ketten Ringe auch defekt, Zahngold, mit und ohne Zähne, Weißgold, Goldmünzen, Thaler Medaillen auch defekte M ünzen, Goldbarren, Nuggets schmelzgold, Platin, Schmuck münzen schmelzplatin, paladium Modeschmuck, vergoldet defekte Uhren
Wir kaufen auch größere Mengen von Nachlässen

Ankauf von Goldschmuck aller Art:
Altgold, BruchGold, Münzen, Barren, Platin, sowie gut erhaltene Ringe, Broschen, Ketten (Armbänder bevorzugt in breiter Form) Colliers, Medallions, Golduhren, - auch defekt, Vis Pelze mit Gold, Pelzmäntel Pelzjacken Pelzschals Pelzmütze Pelzmuffs Lederjacken, Zu Höchstpreisen

Tierpräparate aller Art

Video cameras aller Art

Radios aller Art

Bilder aller Art

ZahngOLD
Mit und ohne Zähne zu Höchstpreisen

Uhren aller Art

Für Pelze und Nerze bis zu 12.000,- €

Porzellan aller Art

Schmuck

Münzen & Barren

Diamanten Schmuck

Puppen zu Höchstpreisen von 1500,- €

Höchstpreisen für Taschen bis zu 4500,- €

Für Bernstein bis zu 55,80 € pro Gramm

Für Lederjacken zahlen wir bis zu 3500,- €

Lederjacken

Pelze

Wir kaufen auch Modeschmuck

Geweihe mit Höchstpreisen von 1200,- €

Höchstpreise für Felljacken mit bis zu 2800,- €

Dirndl

Perücken

Zinn

Tracht

Pfeifen

Hummel

Pianos bis zu 18.000,- €

Für Nähmaschinen, bis zu 1500,- €

Kostenlose Hausbesuche bis 60km

Transparente Abwicklung

Bargeld sofort

Ihre Vorteile:

Kostenlose Beratung

Kostenlose Wertschätzung

Transparente Abwicklung

Bargeld sofort

**Für Paare und Familien
Konzert und
Segnung**

NORDHOLZ. Liebespaare sind zu einem Konzert- und Segnungsabend am Sonntag, 11. Februar, 17 Uhr, nach Nordholz eingeladen. Die Mezzosopranistin Stefanie Golisch ist zu Gast und gestaltet einen musikalischen Abend mit Liebesliedern. Diakon Herbert Kröll von der katholischen Gemeinde und Pastor Büttner bieten eine persönliche Segnung für Liebesbeziehungen von Paaren, Familien und Einzelpersonen an. Eintritt ist frei, Spende erbeten.

**Unterstützung gesucht
Jubiläum beim
Seemannschor**

DEBSTEDT. Der Seemannschor Debstedt hat im Jubiläumsjahr sein Repertoire modernisiert und sucht weitere Sänger. Der Chor trifft sich montags um 19 Uhr im Vereinsheim, An der alten Mühle 11.

Tante Enso in Spieka auf der Zielgeraden

Umbau des Raiffeisen-Marktes läuft - Vorhaben wird erstmalig realisiert - April können Betreiber rein

VON HEIKE LEUSCHNER

SPIEKA. Tante Enso gilt als Zauberwort auf kleineren Dörfern, die für die großen Supermarkt-Ketten nicht interessant genug sind. Auch Spieka hat sich vor zwei Jahren für einen Mini-Supermarkt starkgemacht. Noch gibt es ihn nicht. Aber es tut sich was.

Bis vor Kurzem standen hier noch Elektrogeräte. Jetzt ist dieser Teil des Raiffeisenmarktes in Spieka leer geräumt, sämtliche Verkaufsgüter sind in einen anderen Ladenteil umgezogen. „Wir haben mit dem Umbau angefangen“, bestätigt Dr. Hauke Bronsema, Vorstand und Geschäftsführer der Raiffeisen Weser-Elbe. Es ist ein besonderes Bau-



Im Komplex des Raiffeisen-Marktes an der Wurster Straße in Spieka entsteht ein Tante-Enso-Markt mit eigenem Eingang. FOTO: LEUSCHNER

vorhaben, das die Raiffeisen Weser-Elbe zum ersten Mal in einem ihrer Märkte realisiert: Rund 250 Quadratmeter ihrer Ladenfläche im hinteren, an der Wurster Straße

gelegenen Teil wird die Genossenschaft räumlich vom übrigen Markt abtrennen und die baulichen Voraussetzungen dafür schaffen, dass „Tante Enso“ einziehen

kann. Betrieben wird „Tante Enso“ von der in Bremen ansässigen Enso eCommerce GmbH. Das Unternehmen hat sich darauf spezialisiert, Orten mit 1.000 bis 3.000 Einwohnern, die für die großen Supermarkt-Ketten keine interessanten Standorte darstellen, eine Einkaufsalternative zu bieten. Auf vergleichsweise kleinem Raum stellen die beiden Enso-Unternehmensgründer Thorsten Bausch und Norbert Hegemann ein umfangreiches, auch regionales Lebensmittel-Sortiment zur Verfügung und ergänzen dieses um einen Online-Handel. Was sie von den meisten anderen Märkten unterscheidet, sind die Öffnungszeiten: „Tante Enso“ bietet einen 24-Stun-

„Wir haben mit dem Umbau angefangen.“

Dr. Hauke Bronsema, Vorstand und Geschäftsführer Raiffeisen Weser-Elbe

schohen hat. Teil des Konzeptes ist es, dass die interessierten Dörfer mindestens 300 Genossenschaftsanteile à 100 Euro zeichnen. Das hatten die Spieker bereits im Frühjahr 2022 geschafft.

Dass es länger gedauert hat als ursprünglich begründet Raiffeisen-Geschäftsführer Bronsema im Wesentlichen mit dem Genehmigungsverfahren für die Umbauarbeiten.

Eröffnung im zweiten Quartal

Während der Anbau voraussichtlich bis Herbst dauern wird, geht Bronsema davon aus, dass Raiffeisen die Fläche für den Lebensmittelmarkt im April an Tante Enso übergeben wird. Eröffnet werden soll im zweiten Quartal dieses Jahres.

SONDERTHEMA | Wirtschaft | Wohnen | Freizeit | Leben | Verkehr | Familie | Stadt & Land

KOMPASS '24

Die Ausbildungsbörse für Bremerhaven und umzu!



Über 120 regionale Aussteller präsentieren Ausbildungsangebote für 2024 in der Bremerhavener Agentur für Arbeit am **Donnerstag, 8. Februar, von 8.30 bis 13 Uhr.** Bewerbungsunterlagen können direkt bei den Ausstellern abgegeben werden.

Angesprochen sind insbesondere Schülerinnen und Schüler sowie junge Erwachsene, die sich für einen Ausbildungsbeginn 2024 oder ein Duales Studium im Betrieb interessieren. Neben den Ausbildungsbetrieben werden auch die Mitveranstalter der Jugendberufsagentur Bremerhaven (Agentur für Arbeit, Jobcenter und Magistrat der Stadt Bremerhaven) sowie die Jugendberufsagentur Cuxhaven ihre Angebote vorstellen. „Wir laden alle Jugendlichen, die in diesem Jahr mit einer Ausbildung starten wollen, herzlich ein“, sagt Joachim Ossmann, Vorsitzender Geschäftsführer der Agentur für Arbeit Bremen-Bremerhaven. „Die Veranstaltung wird eine Plattform für Unternehmen unterschiedlichster Branchen unserer Region bieten, die aktiv Ausbildungsplätze anbieten.“ Die Besucher könnten hier persön-

lich mit Vertretern der Unternehmen in Kontakt treten, Einblicke in verschiedene Berufsfelder gewinnen und sich über die Anforderungen der Ausbildungen informieren. „Der Ausbildungsmarkt sieht jetzt sehr gut aus“, betont Ossmann. „Auf der KOMPASS kann man ins Gespräch kommen, alle Betriebe hier suchen Nachwuchskräfte.“

Börse setzt auf zwanglose Gespräche

Aktuell sind für den Ausbildungsbeginn im Sommer in Bremerhaven und Wesermünde 1062 offene Ausbildungsstellen bei den Arbeitsagenturen gemeldet, für weit über 100 Berufe. Die KOMPASS-Börse setzt auf Interaktion und praxisnahe Einblicke. „Es geht bei der Messe ums zwanglose Gespräch und die Chance, unverbindlich als Arbeitgeber und Ausbildungssuchen-der ins Gespräch zu

kommen“, erläutert Ossmann.

Neben den Ausstellungsständen der Unternehmen wird es auch live wieder den beliebten Azubi-Talk

geben. Mit Unterstützung einer Moderation stellen sich Auszubildende den Fragen der Schülerinnen und Schüler. **Tipp:** Die Jugendlichen sollten vollständige Bewerbungsunterlagen mitbringen. An den Ständen können sich zahlreiche Möglichkeiten ergeben, sie direkt zu überreichen. (vk)

Diese Aussteller sind auf der KOMPASS-Messe vertreten

- Ad Fontes
- Addicks & Kreye
- ALDI SE & Co. KG
- Alfred-Wegener-Institut Helmholtz-Zentrum für Polar- und Meeresforschung
- AMEOS
- Arztpraxis Dres. Kiencke und Siemon-Holmländer
- Autohaus Liebrau&Sohn
- Autohaus Manikowski GmbH&Co KG
- AWO
- BayWa r.e. Rotor Service GmbH
- BBU mbH Bremerhavener Beschäftigungs-gesellschaft Unterweser mbH
- BEG logistics/Bremerhavener Entsorgungsgesellschafts mbH
- Benthin GmbH / Benthin technology GmbH
- BIOZOON Food Innovations GmbH
- BLG Autotec GmbH& Co.KG
- BLG LOGISTICS GROUP AG & Co. KG
- Bodenbeläge Bloch GmbH
- Boffshore GmbH
- Bösehof
- Brauns International Moving Services GmbH
- bremenports GmbH& Co.KG
- Brüssel & Maass
- Bundespolizeiakademie Einstellungsberatung Bremen
- Burger Bremerhaven GmbH
- BV-POCO Markt GmbH & Co. KG
- clever-fit
- Cordes GmbH
- Cross Trans Service GmbH
- DERTOUR Reisebüro Go! Reisen
- Deutsche Bank Privat- und Geschäftskunden AG
- Deutsche See GmbH
- Dipl. Ing. Sitte
- dm-drogerie markt GmbH + Co. KG
- Doc Drive
- Dr. Walter Schmel
- Dr. Buchwald und Partner
- Drahtseilwerk GmbH
- DRK Kreisverband Wesermünde
- E + A Elektrotechnik und Aggregatbau Betriebs GmbH
- Emery Oleochemicals GmbH
- Erlebnis Bremerhaven Gesellschaft für Touristik Marketing und Veranstalt. mbH
- Elektro Sasse
- EUROGATE GmbH & Co. KGaA, KG
- Feuerwehr, Magistrat der Stadt Bremerhaven Personalamt
- Finanzamt Wesermünde
- Forma Baumgarten GmbH & Co. KG
- Frozen Fish International GmbH
- Gemeinde Schiffdorf
- GenuTTis Sanitär und Heizungstechnik GmbH
- Gothaer Allgemeine Versicherung
- Grote Media GmbH
- GVO Versicherung Oldenburg
- Handwerkskammer
- Hanse Bus GmbH
- Hauptsache - der Friseur
- Hauptzollamt Bremen
- Haus im Park GmbH& Co. KG
- Heinrich Abelmann GmbH
- Heinrich Rönner Gruppe
- Heuer Logistics GmbH & Co. KG
- Hochschule Bremerhaven
- Hol AB!
- Hörgeräte Menge
- Hoth Tiefbau GmbH & Co. KG
- Huth Metall + Zaunbau GmbH
- Initiative Jugendhilfe
- Ise Hörgeräte GmbH& Co. KG
- JHK
- KAEFER Industrie GmbH
- Kaib Gerüstbau GmbH
- Karriereberatung der Bundeswehr
- Klimahaus Bremerhaven
- Klinikum Bremerhaven-Reinkenheide
- Kreishandwerkerschaft
- KTMS Kloska Technical Marine Sales GmbH
- Lebenshilfe Bremerhaven e.V.
- Lidl Vertriebs-GmbH & Co. KG
- Logwin Solutions Logistik GmbH
- Lufthansa City Center Reisebüro
- Mafi& Trepel Technology GmbH
- Magistrat der Stadt Bremerhaven Personalamt
- Mauser/NGC Buchtenkirchen GmbH
- Moortherme Bad Bederkesa
- Möwen Apotheke Anja Sievern
- Nordfrost GmbH & Co.KG
- Nordsee Zeitung
- Paritätische Dienste Seestadt Bremerhaven GmbH
- Peckerson GmbH
- Polizei Landespolizei
- Raguse + Voss Metallgießerei GmbH
- Raiffeisen Weser-Elbe
- Reagens Deutschland GmbH
- RS Heise Schiffs- und Industrietechnik GmbH & Co. KG
- Schomacker GmbH
- Seier GmbH
- Seniorenhaus Lindenhof GmbH& Co. KG
- Seniorenzentrum Osterfeld GmbH
- SE-Tours GmbH
- Siemens Gamesa
- SNW Hotelgesellschaft mbH / Natusch Fischereihafen Restaurant KG
- Städt. Wohnungsgesellschaft Bremerhaven mbH
- Stadtbäckerei Engelbrecht GmbH
- Starke Bäcker
- Steffen Center GmbH
- Huth Schröder Steuerbüro
- SWB AG
- TARGOBANK AG Filiale Bremerhaven
- Tele Pizza Bremerhaven
- Transgourmet Deutschland GmbH & Co. OHG
- Volksbank im Weser-Elbe-Dreieck
- W. Tiemann GmbH& Co.KG
- Wasserstr. u. Schifffahrtsamt WJN Dienstort Bremerhaven
- Wasserverband Wesermünde
- WesCom Signal & Rescue Germany GmbH
- Zahnarztpraxis Rübesamen & Litz
- Zweirad Fachmarkt Bauer GmbH

Bundesagentur für Arbeit
Agentur für Arbeit
Bremerhaven

DRAHTSEILWERK
Vom Hofe Group

Wir bieten zum **1. August 2024** diese Ausbildungsberufe an:
Seiler/in (m/w/d)
Maschinen- und Anlagenführer/in (m/w/d)

Bewerbungen an karriere@drahtseilwerk.de
Drahtseilwerk GmbH, Auf der Bult 14-16, 27574 Bremerhaven

OHREN GESPIZZT
Wir suchen

HÖRAKUSTIKER
AUSZUBILDENDE m/w/d

Du bist teamfähig, flexibel und leistungsbereit? Hast ein Gespür für unsere Kunden, handwerkliches Geschick und ein freundliches Auftreten? Dann sende uns Deine Bewerbungsunterlagen einfach per Post oder via E-Mail an: buenger@ise-hoergeraete.de

Wir bieten

- › Umfassende Ausbildung in einem abwechslungsreichen Beruf
- › Vielseitige Entwicklungsmöglichkeiten
- › Höchster Ausbildungsstandard
- › Übertarifliche Ausbildungsvergütung
- › Mehr Infos unter www.ise-hoergeraete.de

ISE
3 x in Bremerhaven: Grashoffstr. 28
Bürgermeister-Smidt-Str. 108
Hafenstr. 141
www.ise-hoergeraete.de
ISE-Hörgeräte im Hause Fielmann

BENTHIN

AZUBIS GESUCHT!

Als eine internationale Firmengruppe und führend in der Entwicklung von innenliegender Sonnenschutztechnik und den zugehörigen Fertigungsmaschinen suchen wir zum 01.08.2024 Auszubildende für folgende Berufe:

- **Fachkraft für Lagerlogistik (m/w/d)**
- **Industriekaufleute (m/w/d)**
- **Mechatroniker (m/w/d)**
- **Kunststoff- und Kautschuktechnologie (m/w/d)**
Schwerpunkt „Formteile“
- **Werkzeugmechaniker (m/w/d)**
Fachrichtung Formentechnik
- **Zerspanungsmechaniker (m/w/d)**

Sicht- und Sonnenschutz Systeme made in Bremerhaven!

Benthin GmbH
Osterstader Str. 16
27572 Bremerhaven
T +49 471 7984163
jobs@benthin.de

Mehr Infos unter www.benthin.com/ausbildung

MT TECHNOLOGY



WIR BILDEN AUS!

ELEKTROMASCHINENBAU

EUNDA.DE

Die Ausbildungsbörse „Kompass“ ist ein gemeinsames Angebot der Jugendberufsagentur Bremerhaven mit den Partnern Magistrat, Jobcenter und Arbeitsagentur sowie der Jugendberufsagentur Cuxhaven. Der Eintritt zur Messe ist kostenfrei.



Infos unter www.jugendberufsagentur-bremerhaven.de/kompass-messe

In Bewegung

Sport · Wirtschaft · Mobilität

11 SONNTAGSJOURNAL

4. Februar 2024

Pause zum „Abkühlen“

Neue Initiative soll Gewalt auf dem Fußballplatz eindämmen

VON DIETMAR ROSE

WREMEN. Die Bremerhavener Fußball-Vereine setzten sich bei ihrer Tagung in Wremen auch mit dem Thema Gewalt gegen Schiedsrichter auseinander. Diese hat in den vergangenen Jahren zugenommen. Eine Initiative aus Württemberg verspricht Besserung.

Um Ideen, wie die Zukunft des Vereinsfußballs in der Seestadt gesichert werden kann, ging es bei der 51. Arbeitstagung der Region Bremerhaven im Marschenhof in Wremen. Ein Problem, das dringend gelöst werden muss, ist die Gewalt auf den Plätzen, von der vor allem Schiedsrichter betroffen sind. Christoph Schlobohm, Referent für Gesellschaftliche Verantwortung beim Bremer Fußball-Verband (BFV), stellte eine neue Initiative vor, die bereits zur kommenden Saison eingeführt werden könnte.

Gute Erfahrungen mit der Stopp-Methode

So hat der Württembergische Fußball-Verband gute Erfahrungen mit der Stopp-Methode gemacht. Dabei kann der Schiedsrichter eine fünfminütige Pause ausrufen, falls eine Partie aus dem Ruder zu laufen droht.

Die Spielunterbrechung soll dem Unparteiischen dabei helfen, eine mögliche Eskalationsspirale zu stoppen, egal, ob sie von Spielern, Funktionären oder Zuschauern ausgeht. Sollte es nach der Pause weiterhin zu aggressivem Verhalten kommen, ist eine zweite Spielunterbrechung möglich, in der Spielleiter, Trainer und Kapitane beider Mannschaften sich beraten. Erst wenn nach dieser letzten Warnung keine Besserung eintritt, wird das Spiel abgebrochen.

Schlobohm sprach sich dafür aus, das Konzept im Land Bremen zu erproben: „Ich bin immer dafür, es klein anzufangen und dann rollen wir es aus.“ Der 35-Jährige berichtete, dass im Bereich des BFV in der vergangenen Saison 69 Spiele mit „besonderen Vorkommnissen“ registriert wurden. „Die Dunkelziffer ist extrem hoch“ räumte Schlobohm ein. Daher sei es notwendig, dass Vereine den Verband



Die Gewalt gegen Schiedsrichter hat auch im Land Bremen in den vergangenen Jahren zugenommen. Der Bremer Fußball-Verband sucht gemeinsam mit den Vereinen nach Lösungen. FOTO: MICHAEL/DPA

„Mädchen sind unkompliziert. Es gibt Konzepte wie Umziehen im Zelt, oder man kommt und geht umgezogen.“

Nantke Penner, Vorsitzende des Frauen- und Mädchenausschusses des Bremer Fußball-Verbandes

über Gewaltvorfälle informieren, damit dieser aktiv werden könne: „Das Thema können wir nur gemeinsam lösen, diktieren können wir den Vereinen nichts.“

Aus dem Kreis der Vereinsvertreter kam der Hinweis, dass auch die Schiedsrichter angehalten seien, in den Spielberichten mögliche Gewaltvorfälle zu melden. Das geschehe wohl oft nicht, weil Unparteiische den Aufwand eines Sonderberichts scheuten, wurde vermutet. Andreas Iversen, Sprecher der BFV-Region Bremerhaven, hatte eine andere Erklärung: „In unserem Dorf Bremerhaven, wo jeder jeden kennt, kann die Angst vor persönlichen Konsequenzen ein Faktor sein.“

Zulauf bei Juniorinnen

Hohe Ziele hat sich Nantke Penner, Vorsitzende des Frauen- und Mädchenausschusses des BFV, gesetzt. So soll Fußball die quantitativ größte weibliche Sportart im Land Bremen werden. Aktuell gebe es entgegen dem Bundestrend einen Zu-

führungskräfte hervor. Einwände der Vereinsvertreter, die Duschen- und Umkleidesituation auf den Sportanlagen erschwere es, mehr Frauen- und Mädchenmannschaften aufzubauen, ließ die frühere Regionalliga-Torhüterin nicht gelten: „Mädchen sind unkompliziert. Es gibt Konzepte wie Umziehen im Zelt, oder man kommt und geht umgezogen.“ Das Ziel müsse doch sein, dass Mädchen wohnortnah kicken können.



Hagen

Neue Sparte für Babys

Der Turn- und Sportverein Uthlede plant die neue Sparte „Babys in Bewegung“ für Kinder zwischen vier und acht Monaten. Eine Schnupperstunde soll am Montag, 5. Februar, von 14.30 bis 15.15 Uhr in der Uthlede Turnhalle stattfinden. Es wird um Anmeldung gebeten bei Lea Prem, Tel. 0152/22351139.

Sport für bessere Gesundheit

TSV Mulsum erhält Siegel „altersgerecht“

MULSUM. Der TSV Mulsum erhält das Siegel „Altersgerechter Sportverein“ vom Niedersächsischen Turnerbund verliehen. Überhaupt wird sportliche Vielfalt im Verein großgeschrieben. Besonders gut ankommen Gesundheitssport und Line Dance.

Bei der Jahreshauptversammlung des TSV Mulsum wurden unter Leitung des Vorsitzenden Wolfgang Tietje Aktivitäten 2023 bilanziert und Pläne für 2024 vorgestellt. Der Kassenbericht von Annette Kentraht war positiv durch Mitgliedsbeiträge, Spenden, Kursgebühren und Einnahmen aus Veranstaltungen.

Gesundheitssport und Line Dance legen zu

Berichte der Spartenleiter zeigten sportliche Vielfalt. Besonders erwähnt wurden Frauenturnen 60plus, Fitnessangebote, Kinderturnen, Line-Dance-Kurse, Gesundheitssport. Gelobt wurden große Teilnahme und Engagement der Mitglieder. Während Gesundheitssport und Line Dance 2023 mehr Teilnehmer verzeichneten, ist es bei Fußball und Tischtennis rückläufig.

Viele Veranstaltungen in diesem Jahr geplant

Volker Beckmann wurde als 2. Vorsitzender bestätigt, Sandra Köster neue 1. Kassenwartin (für Silvia Wemmel) und Robert Köster neuer Schriftwart (für Björn Seebeck). Für 2024 geplant: Kindermaskerade, Sportplatz-Aufräumtag, Sportwoche mit Speckenlauf, Wurster Freiheitslauf zur 500 Jahr-Feier Wurster Freiheit und Dartturnier. Der TSV erhält das Siegel „Altersgerechter Sportverein“ vom Niedersächsischen Turnerbund. (S)



Das Angebot Frauenturnen 60plus kommt besonders gut an. FOTO: HEIMKEN/DPA

KOMMT IN DEN
EISBÄREN-
KÄFIG!



MI | 7. FEB 2024 | 19:30 UHR
STADTHALLE BREMERHAVEN

EURE TICKETS NEWS & MEHR



BIG AOK GEWIBA SEIER NORDSEE-ZEITUNG
BEG DWAYO neusta DS MINERALÖL UTG

Fußball

Loxstedter kickt für „Löwen“

Der aus Loxstedt stammende Fußball-Profi Abdenego Nankishi (21) wechselt zum Drittligisten TSV 1860 München. Nankishis Verein Werder Bremen hat das Leihgeschäft mit dem niederländischen Erstligisten Heracles Almelo beendet und den früheren deutschen U20-Nationalspieler bis zum Saisonende an die „Löwen“ verliehen. Nankishi stand in dieser Saison nur zweimal in der Startelf.



FOTO: JASPERSEN/DPA



GLASFASER AB
19,99 €¹
MONATLICH

GLASFASER-
ANSCHLUSS
0 €²
STATT 799,99 €

GLASFASER KOMMT AN!

Jetzt in Wulsdorf: Surfen Sie lichtschnell und umweltfreundlich³ mit bis zu 1.000 Mbit/s⁴

Gleich sichern:
swb.de/glasfaserausbau

swb

FÜR HEUTE. FÜR MORGEN. FÜR MICH.

Neues Zuhause für Driftsether Kicker

Abteilung ist übertragen worden

DRIFTSETHE. Die Fußballabteilung des Driftsether Sportvereins wird an den FC Wittstedt-Driftsethe-Bransstedt-Langenfelde (WDBL) übertragen. Das beschlossen die Mitglieder jetzt auf der Jahreshauptversammlung im Vereinsheim.

Der FC Wittstedt-Driftsethe-Bransstedt-Langenfelde war 2022 gegründet worden, um die Kicker dieser vier Vereine aufzunehmen, da Spielgemeinschaften wie bei der Jugend im Erwachsenenbereich nicht möglich seien, erläuterte Hartmut Wendelken, der Vorsitzende

des Sportvereins Driftsethe. „Die Kicker sind natürlich weiterhin Mitglieder in unserem Verein“, unterstrich Wendelken. Im Frauenfußball seien die Damen von der Kreisliga in die Bezirksliga aufgestiegen. Bei den turnusgemäßen Wahlen wurden der erste Vorsitzende Hartmut Wendelken und der Jugendwart Nimo Peters in ihren Ämtern bestätigt. „Es wird immer schwieriger, die Vereinanlagen bei gestiegenen Kosten zu unterhalten“, berichtete Wendelken. Spenden haben geholfen. (S)

¹) Für Glasfaser 100, 300, 500 und 1.000 ist ein geeigneter Glasfaser-Hausanschluss notwendig, für den weitere Kosten entstehen können. Das Angebot gilt nur für Privatkunden, die in den letzten 6 Monaten kein swb Glasfaser-Produkt hatten. Gewerbliche Nutzung ausgeschlossen. Mindestlaufzeit 24 Monate. Preis für Glasfaser 100, 300, 500 vom 1. bis 6. Monat 19,99 € mtl. Preise ab dem 7. Monat: Glasfaser 100 mtl. 39,99 €, Glasfaser 300 mtl. 49,99 €, Glasfaser 500 mtl. 59,99 €, Glasfaser 1.000 ab dem 1. Monat mtl. 79,99 €. Standardgespräche in nat. Festnetz: 0 ct/Min., in nat. Mobilfunknetze: mit Mobilfunk-Flatrate 0,00 € mtl., kein Call-by-Call. Einmaliger Bereitstellungspreis 59,99 €. Geeigneter Router vorausgesetzt. ²) Der Hausanschlusspreis in Höhe von 0 € (statt 799,99 € für Glasfaser-Hausanschlüsse, die durch die EWE TEL GmbH bereitgestellt werden) gilt nur für Privatkunden in ausgewählten Glasfaser-Gebieten, wenn für den Glasfaser-Anschluss ein Glasfaser-Produkt der EWE TEL GmbH bestellt wird. Für das Glasfaser-Produkt entstehen Kosten. Im Hausanschlusspreis inbegriffen ist die Verlegung einer Glasfaserleitung bis zum Hausübergabepunkt. Die Bereitstellung des Glasfaser-Hausanschlusses erfolgt durch die Glasfaser NordWest GmbH & Co KG, wenn der Hauseigentümer oder die Hausverwaltung dem Ausbau nicht widerspricht und eine finale Prüfung den Ausbau bestätigt. ³) Details dazu finden Sie auf ewe.de/klimafreundlich. ⁴) Soweit regional bei Ihnen verfügbar und technisch realisierbar. Alle Preise inkl. gesetzlicher MwSt. Angebot regional begrenzt verfügbar und vorbehaltlich technischer Realisierbarkeit. Irrtümer und Druckfehler vorbehalten. EWE TEL GmbH, Am Weser-Terminal 1, 28217 Bremen.



Ihre Profis vor Ort

Experten aus der Region stellen sich vor

Eine Service-Serie des Sonntagsjournals Ihrer NORDSEE-ZEITUNG

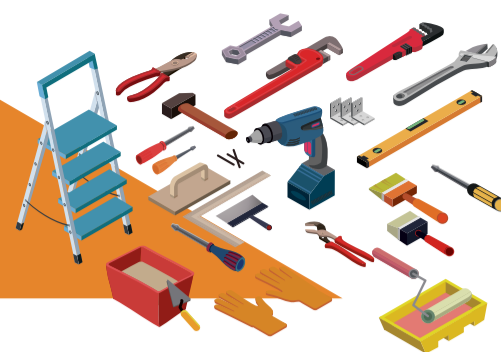

Fenster und Türen für Sparfüchse

WINGU bietet Check-Up-Termine bei Sanierungsbedarf und Finanzierungskonzept mit easy Credit

Sie haben seit Jahren bei Türen und Fenstern in allen Formen und Ausführungen den Durchblick: WINGU Geschäftsführer Dennis Guzewicz und sein Mitarbeiter Jan van der Zwaag. Ihre Herangehensweise gleicht ein wenig der von Medizinern: „Wir machen uns vor Ort ein Bild von dem Zustand des Objekts (Anamnese), stellen eine Diagnose und empfehlen eine Behandlung“, beschreibt Guzewicz das Vorgehen. Im Februar bieten er und van der Zwaag diese Check-up-Termine mit Abschlussbericht für einen Pauschalpreis in Höhe von 50 Euro an. „Wir kommen gerne für eine Besichtigung vorbei und die Leute können entscheiden, ob, wann und mit wem sie die Sanierung vornehmen“, so van der Zwaag.

Finanzierungspartner Easy Credit Und weil Guzewicz aus tiefster Überzeugung allen potenziellen Kunden in deren aktueller Lebens- und Finanzsituation abholen möchte, hat er sich mit Easy Credit auch einen Finan-

zierungspartner ins Boot geholt. „Auf diese Weise können sich Menschen auch für kleinere Projekte eine Sanierung leisten und diese genau nach ihren individuellen Möglichkeiten zu schneiden lassen. Schließlich sollen doch alle die Chance haben, ihre Häuser energetisch zu optimieren, um davon nachhaltig zu profitieren und Geld zu sparen.“

Vertrauensvolle Zusammenarbeit

Der empathische Geschäftsführer bringt seine Philosophie auf den Punkt: „Wir verfolgen ein familiäres Konzept, das auf langfristiger, vertrauensvoller Zusammenarbeit sowohl mit Kunden als auch mit beteiligten Firmen basiert.“ „Ich bevorzuge auch innerhalb von WINGU eine flache Hierarchie, keiner soll Angst haben, den Chef anzurufen, wenn mal etwas schief läuft.“ Der 29-jährige Bremerhavener hat ursprünglich internationale Beziehungen mit dem Schwerpunkt Kommunikation studiert. „In dem Zusammenhang habe



Jan van der Zwaag (links) und Dennis Guzewicz kennen sich aus. Foto: Rendelsmann

ich an der deutschen Botschaft in Warschau gearbeitet und habe so Kontakte zu polnischen Unter-

e@sy Credit
Ratenkauf

nehmen geknüpft. „Während meiner Tätigkeit in der Botschaft wurde ich angesprochen, ob ich Fenster besorgen könnte. Daraus habe ich zusammen mit meinem verstorbenen Va-

ter ein Business gemacht. Erwachsen ist das Unternehmen WINGU, in dessen Werkstatt mittlerweile drei Tischler angestellt sind, die nach deutschen Qualitätsstandards Fenster in allen erdenklichen Formen und Ausführungen sowie Türen und Rolläden für private und gewerbliche Kunden konstruieren und fachgerecht nach neuesten energetischen Anforderungen in Neubauten oder Sanierungsobjekte einbauen. „Bei größeren Projekten greifen wir auf unser Netzwerk mit Sub-

unternehmen zu“, ergänzt Guzewicz. (ran)

WINGU

Baustoffe, Fenster, Türen

► Buchtstraße 61
27570 Bremerhaven
► 0471/95 10 87 18
► info@win-gu.de
<https://www.win-gu.de>

Für das Team von enerix Unterweser ist die Zukunft sonnenklar

Die Energiewende ist nicht nur ein Geschäftsmodell, sondern auch eine Herzensangelegenheit.

In Loxstedt hat sich das Team von Mario Schmidt vorgenommen, die Region in Bremerhaven und im Landkreis Cuxhaven auf die Sonnenseite zu holen.

Das Firmenschild an der Loxstedter Bahnhofstraße leuchtet grün, die Solarpaneele im Ausstellungsraum glitzern schwarz, und der Pullover mit der Aufschrift „I love solar“, den der Unternehmer Mario Schmidt trägt, ist knallrot. Diese Liebe zur Solarenergie ist für ihn mehr als nur ein Spruch. Die Pariser UN-Klimakonferenz im Dezember 2015 hat sein Leben verändert. Dort einigte man sich darauf, den weltweiten Temperaturanstieg auf 1,5 Grad zu begrenzen und aus den fossilen Energien auszusteigen. Für Schmidt, Vater zweier kleiner Kinder, war das ein Wendepunkt. „Sie werden irgendwann fragen, was wir gegen den Klimawandel gemacht haben.“

Regelmäßige Infoabende Das Loxstedter Jungunternehmen bietet in regelmäßigen Abständen Informationsabende im Beratungszentrum an. Der Aufklärungsbedarf sei riesengroß. Die Resonanz seiner Kunden sei überwältigend, so Schmidt.

Regelmäßige Infoabende

„Viele Interessenten buchen sich selbst auf der Enerix-Website einen Beratungstermin und empfehlen uns weiter“, ergänzt sein Anwendungsberater Stefan Oberortner.

Umstieg auf erneuerbare Energien Für ihn steht auch fest, dass der Umstieg auf erneuerbare Energien perspektivisch die Menschen so unabhängig machen könnte wie noch nie, unabhängig von Gas-Versorgern und Tankstellen, bei denen man bislang viel Geld lassen musste. „Ich kenne niemanden, der eine funktionierende Photovoltaikanlage oder ein E-Auto

hat und es bereut“, sagt Schmidt. Ihm ist es wichtig, mit regionalen Partnern zusammenzuarbeiten - zum Beispiel mit Elektro Blum und Spannhake bei der Elektrik oder in Sachen Finanzierung mit der Weser-Elbe Sparkasse. Aber er setzt auch auf eigenes Personal und beschäftigt ein eigenes Dachmontage-Team, um jederzeit direkten Einfluss auf Service- und Montagequalität zu haben.

Was den Jung-Unternehmer von anderen unterscheidet, ist auch seine profunde IT-Kenntnis, und die wird bei Energielösungen rund ums Haus immer

wichtiger. Schon jetzt hilft es ungemein, „smart“, zu sein. Etwa, dass die Haushaltsgeräte dann starten, wenn viel Sonnenstrom produziert wird, oder der Speicher bei fehlender Sonne dann aus dem Netz lädt, wenn der Strom besonders günstig ist. Irgendwann wird es auch so weit sein, dass das E-Auto selbst zum Speicher wird. Der Neu-Unternehmer möchte auch Verbindungen in die Wissenschaft knüpfen. Auch für die Landwirte denkt er schon weiter. Kleinwindräder dürften etwa für Höfe interessant werden, sowie kleine Solarparks, mit denen Landwirte



Der Loxstedter Unternehmer Mario Schmidt setzt auf erneuerbare Energien - Kooperation mit lokalen Partnern Foto: VK

irgendwann ihre Dörfer mit versorgen könnten. (VK)

enerix
Unterweser

► Beratungszentrum
Bahnhofstraße 27
27612 Loxstedt
04744/4691000
► Mo.-Fr. 8.30-17 Uhr
► Infoabend: 29.02.24
► www.enerix.de/photovoltaik/bremerhaven

wespa.de/energieberatung

HORROR
vor Deiner Heizung?
Das muss nicht sein!

Wir ♥ Dein Zuhause. Weser-Elbe Sparkasse

Energieberatung.

Kostenfreie Pflegehilfsmittel

mein Pflegeset

Tel.: 0800 000 83 64
www.mein-pflegeset.de

Über 40 Jahre

FLIESEN DONNER
Exklusive Wohnkeramik

In der Gemeinde Loxstedt (Stotel)

www.fliesen-donner.de

Burgstr. 49, 27612 Loxstedt Stotel
Tel. 04744 / 5033 • E-Mail: info@fliesen-donner.de

STILEGANCE
EXKLUSIVE RAUMGESTALTUNG
by annette geske

Gestaltungskonzepte | Raumausstattung
Individuelle Umsetzungen für innen und außen

Rheinstraße 106 · 27570 Bremerhaven
0160-90 5212 99 · www.stilegance.com

Alle Profis nah und fern kaufen Kuhlmanns Fliesen gern!

Fliesen Kuhlmann

Uferstr. 4 - 27568 Bremerhaven
0471 / 4 40 33 - www.fliesen-kuhlmann.com

tischlerei poppe

IHRE KREATIVE HOLZWERKSTATT

Mühlenweg 14 | 27639 Wurster Nordseeküste OT Midlum
Tel: 04741 60 30 30 | www.tischlereipoppe.de

- ↳ Innenausbau
- ↳ Holztreppenbau
- ↳ Reparaturservice
- ↳ Möbelfertigung
- ↳ Küchen auf Maß
- ↳ Fenster und Türen auf Maß

morgen schöner wohnen **PLAMECO** SPANNDÄCKEN

Komplett aus einer Hand: Decke. Licht. Akustik. Heizung

Mo - Di - Mi - Fr telefonisch erreichbar
Do 12:00 - 15:00 Uhr geöffnet

Plameco Spanndecken
Alte Geestschleife 2a
27576 Bremerhaven
☎ 0471 9716255

Ruf an oder komm in die Ausstellung

WEINBERG **KNAUS**

KLINKE
CARAVANING

Loxstedt-Stotel - Direkt an der A27 www.klinke-caravanning.de

Fußball in Saudi-Arabien verliert seinen Glanz: Einige Profis sind enttäuscht - Mehrere Stars stehen vor dem Absprung

Droht das Prestigeprojekt zu scheitern?

RIAD. Aymeric Laporte ist unzufrieden. So deutlich wie noch kein anderer Fußballprofi der saudi-arabischen Pro League zuvor hat er das schillernde Großprojekt im Wüstenstaat kritisiert. „Sie kümmern sich um uns, aber für meinen Geschmack nicht genug“, sagte der Spanier im Dienste des Clubs Al-Nassr um Superstar Cristiano Ronaldo der spanischen Tageszeitung „As“.

Der Abwehrspieler zieht eine ernüchternde Bilanz nach knapp einem halben Jahr und wirkt fast melancholisch, wenn er anmerkt, dass man sich in Europa „viel mehr“ kümmere. Der 29-Jährige meckerte obendrein über den langatmigen Autoverkehr in Riad.

Laporte gehörte mit Stars wie Neymar, Riyad Mahrez und Sadio Mané zum hochkarätigen Tross, der sich im Sommer von Europa aus auf die verheißungsvolle Halbinsel aufmachte - hohe Gehälter winkten. Die Clubs ließen sich die Einkaufstour geschätzt mehr als 970 Millionen Euro kosten. Doch nach dem rauschhaften Transfersommer scheint aktuell teils Katerstimmung zu herrschen. Die Zuschauerzahlen in den Stadien vor Ort sind oft niedrig, einige Top-Stars frustriert.

Henderson ergriff nach wenigen Monaten die Flucht

„Sie haben es uns nicht leicht gemacht. Tatsächlich gibt es viele Spieler, die unzufrieden sind“, sagte Laporte. Die Missstimmung wurde zuletzt deutlicher. Der frühere Liverpool-Kapitän Jordan Henderson ergriff nach wenigen Monaten als Angestellter von Al-Ettifaq die Flucht und schloss sich im Winter Ajax Amsterdam an. Der Ex-Hoffenheimer Roberto Firmino (Al-Ahli) sowie der Portugiese Jota (Al-Ittihad) wurden mit einem Wechsel zu europäischen Clubs in Verbindung gebracht.

Karim Benzema, der ehemalige Profi von Real Madrid, bastelt Medienberichten zufolge aktiv an seiner Rückkehr nach Europa. Das Verhältnis zu seinem Club Al-Ittihad ist belastet. Der Franzose war nicht rechtzeitig zur Abfahrt ins Trainingslager zurückgekommen. Auch einige Wochen blieb er Berichten zufolge dem Training fern.

Die Chefs der Liga würden ihn wohl gerne im Land hal-

„Wir arbeiten jeden Tag daran, verhandeln sozusagen, um zu sehen, ob es ein bisschen besser wird.“

Aymeric Laporte

ten. Das Königreich um den Kronprinzen Mohammed bin Salman greift seit einiger Zeit nicht nur nach den besten Fußballprofis, sondern mischt in sämtlichen Sportbereichen mit. Golfen, Formel 1, Boxen - sogar Wintersport. Die Fußball-Liga gilt als besonderes Prestigeprojekt.

Auch hinsichtlich der WM 2034, die dem Land wegen mangelnder Konkurrenz praktisch nicht mehr zu nehmen ist. Die Kritik aus Europa ist groß. Die Menschenrechtssituation im Land wird bemängelt. Homosexualität steht unter Strafe und kann mit der Todesstrafe sanktioniert werden.

Henderson erntete nach seinem Wechsel zu Al-Ettifaq massive Kritik der LGBTQ+-Community, für die er sich noch zu seiner Zeit als Kapitän in Liverpool eingesetzt hatte. Die Abkürzung LGBTQ+ steht für Lesben, Schwule, Bisexuelle, Transsexuelle, Intersexuelle, Queere und andere. Nun hat sich Henderson bei der Community entschuldigt. Wegen seiner Entscheidung für Saudi-Arabien sprach er von einem Fehler. „Aber gleichzeitig sind es nur Fehler, wenn man nicht aus ihnen lernt“, fügte er hinzu. Der Chef der Pro League, Saad Allazeez, sah sich genötigt, den prominenten Abgang herunterzuspielen. „Das ist ein Teil des Fußballs. Manchmal gelingt es den Menschen trotz aller Bemühungen nicht, sich anzupassen oder zurechtzufinden“, wurde er zitiert.



Karim Benzema bei seiner Begrüßung bei Al Ittihad - auch der Franzose soll schon wieder eine Rückkehr nach Europa planen. FOTO: STR/DPA

Benzemas früherer Kollege und Ex-Nationalspieler Toni Kroos hat zu den Wechsels ins liquide Königreich eine deutliche Meinung. Im vergangenen Herbst machte er die im Gespräch mit der „Sports Illustrated“ deutlich. Aus der Sicht des Mittelfeldspielers von Real Madrid sei es „am Ende eine Entscheidung für das Geld - und gegen den Fußball.“ Kroos spielte früher in Madrid mit Superstar Cristiano Ronaldo zusammen. Der 38-Jährige gilt als Aushängeschild der Pro League. Schon vor dem großen Superstarzuwachs im Sommer hatte er sich Al-Nassr angeschlossen. Und Ronaldo betreibt mächtig Werbung. Langfristig werde sich die Liga seiner Meinung nach zu einer der drei, vier besten Ligen der Welt entwickeln.

Der Spielerberater Björn Bezemer geht nicht vom abrupten Scheitern aus. „Da entsteht gerade ein neuer starker Player, der sicher eine

Zeit bleiben wird“, sagte er kürzlich dem „Stern“. In China gab es vor einigen Jahren einen ähnlichen Versuch, der scheiterte. Allerdings waren die Spielernamen und Ablösen hier wesentlich kleiner. Laporte

glaubt, dass sich Strukturen in den Clubs ändern könnten. „Wir arbeiten jeden Tag daran, verhandeln sozusagen, um zu sehen, ob es ein bisschen besser wird.“ Andererseits ist auch für den Innenverteidiger ein Wechsel

nicht ausgeschlossen. Hinsichtlich eines Abgangs sagte er, dass der Zeitpunkt für solche Gedanken bisher nicht gekommen sei, fügte aber hinzu: „Aber er könnte in Zukunft kommen, wenn diese Dynamik anhält.“ (DPA)

TV-Rechte: „Sportschau“ vor dem Aus

1. Liga im Free-TV erst später zu sehen

HAMBURG. Der ARD-„Sportschau“ droht nach der Prüfung der Bundesliga-Ausschreibung durch das Bundeskartellamt das Aus. Die Behörde hat das vorgelegte Modell der Deutschen Fußball Liga mit einer möglichen späteren Zusammenfassung der 1. Liga am Sonntag grundsätzlich akzeptiert. Die DFL geht nach Aussage von Geschäftsführer Steffen Merkel davon aus, dass es keine Änderungen mehr gibt. „Sonst säßen wir heute nicht hier“, sagte Merkel vor Kurzem bei einer Medienrunde in Hamburg.

Mit dem grundsätzlich von der Behörde akzeptierten Modell ist der Wegfall der Zusammenfassung der Bundesliga im Free-TV am Samstag ab 18.30 Uhr möglich, wie sie derzeit von der „Sportschau“ angeboten wird. Bei dieser Variante wären die Höhepunkte im frei zugänglichen Fernsehen erst von 19.15 Uhr an zu sehen.

ARD äußert sich bislang nicht zu Plänen

Die ARD wollte sich bisher zu der Idee einer Verschiebung der Zusammenfassung nicht öffentlich äußern. Dass der Sender bei der Ausschreibung auf ein Paket mit späteren Highlight-Rechten bieten würde, gilt als ausgeschlossen. (DPA)

Frage nach dem „Warum“

Querschnittsgelähmter Eishockeyspieler kämpft um Rückkehr

PFORZHEIM. Mike Glemser liegt in einem schwarzen Kapuzensweatshirt des Deutschen Eishockey-Bundes auf seiner Couch und ist geschäftig. Der Stürmer hat gerade seine Reha hinter sich und muss sich von der harten Einheit erholen.

„So wie allgemein das Leben schwerer geworden ist, so ist auch die Reha unheimlich anstrengend, einfach weil der Körper nicht richtig fit ist“, erzählt der ehemalige Eishockey-Spieler der Starbulls Rosenheim, der mittlerweile in Pforzheim in der Nähe seiner Rehaklinik lebt. Glemser ist querschnittsgelähmt. Sein Unfall liegt nun fast ein Jahr zurück. Am 3. Februar 2023 krachte er im Oberligaspiel zwischen seinen Starbulls und dem SC Riessersee nach einem Zweikampf mit dem Kopf voran in die Bande. Wäre die Situation nicht so folgenschwer, könnte man sie als unglücklich bezeichnen.

Glemser muss auf dem Eis erstversorgt werden. Rund zehn Tage liegt er im künstlichen Koma in der BG Unfallklinik Murnau. Wie sich herausstellt, sind beim ge-



Seit einem Unfall ist Eishockeyspieler Mike Glemser querschnittsgelähmt. Er kämpft sich ins Leben zurück.. FOTO: WEIBROD/DPA

bürtigen Stuttgarter der vierte und fünfte Halswirbel gebrochen. Man bezeichnet Glemser als Tetraplegiker, er kann Arme und Beine nicht mehr bewegen. „Der 3. Februar ist eigentlich ein normaler Tag, nur für mich ist er seit vergangenem Jahr ein Scheißtag“, sagt er.

Eine Zeit vor und nach dem Scheißtag

Für Glemser gibt es seitdem eine Zeit vor dem Scheißtag und eine Zeit nach dem Scheißtag. Die Zeit davor steht für Gesundheit, ein BWL-Studium, Normalität. Die Zeit danach bedeutet

den Verlust von knapp 25 Kilogramm Körpermasse, 24-Stunden-Pflege, Abhängigkeit.

„Bei mir funktioniert so wenig, ja fast gar nichts. Da kannst du kaum selbstständig etwas dafür tun, um die Situation zu verbessern, du bist immer auf jemanden anderen angewiesen“, sagt Glemser und räumt ein: „Die Frage ‚Warum ich?‘ kommt in den schlechten Momenten öfter.“

Nach einer weiteren Operation und einem Infekt kann er nun erstmals seit Mitte November wieder im Rollstuhl sitzen. (DPA)

Schnelles Glasfasernetz für 5.600 Haushalte in Bremerhaven Wulsdorf

Aktuell starten die Arbeiten zum Ausbau des hochmodernen Glasfaser-Netzes Bremerhaven Wulsdorf. Damit können weitere 5.600 Haushalte und Unternehmen in Bremerhaven einen direkten Glasfaser-Anschluss bis in die Wohn- oder Geschäftsräume erhalten. Die Verlegung der Anschlüsse wird in Kooperation zwischen der Telekom und der Firma Glasfaser Nordwest durchgeführt, die beim Glasfaser-Ausbau bereits in vielen Orten zusammenarbeiten.

Schnell sein lohnt sich

Wer jetzt einen Glasfaser-Tarif bei der Telekom beauftragt, bekommt den Glasfaser-Hausanschluss kostenlos und spart damit 799,95 €. Sie gehören dann zu den Ersten, die an das schnelle neue Netz angeschlossen werden.

Ein Internetzugang über Glasfaser bietet eine sehr schnelle und stabile Verbindung, auch wenn viele gleichzeitig im Netz sind. Das bedeutet grenzenloses Surf-Vergnügen, z. B. für

- Freizeit und Spaß: Musik- und Videostreaming, digitales Fernsehen und Gaming
- Home-Office und Home-Schooling: Videokonferenzen und schneller Zugriff auf Web-basierte Anwendungen
- Komfort und Sicherheit: Steuerung von Heizung, Licht und vielem mehr

Und so einfach geht der Wechsel

Eine kurze Online-Abfrage über telekom.de/glasfaser-bremerhaven zeigt, ob Ihre Adresse im Ausbaubereich liegt. Gehört sie dazu, können Sie den Glasfaser-Tarif mit der gewünschten Geschwindigkeit buchen. Alles weitere erledigt die Telekom. Sofern Sie zur Miete wohnen, kontaktiert die Telekom ihre Vermieter*in, um das Einverständnis für die Verlegung des Glasfaser-Anschlusses einzuholen.

Gut zu wissen: Preislich unterscheiden sich die Glasfaser-Tarife nicht von den DSL Internet-Tarifen der Telekom. Es gilt: gleiche Geschwindigkeit, gleicher Preis. Dabei profitieren Sie mit Glasfaser von einer besseren Leistung Ihres Anschlusses.

Der Wechsel von einem anderen Anbieter zur Telekom ist mit dem kostenfreien Wechsel-Service sehr einfach möglich. Die Telekom führt die Kündigung beim bisherigen Anbieter durch und stellt Ihren Anschluss zeitgerecht um.

Glasfaser für Unternehmen

Auch für Unternehmen ist Glasfaser sehr attraktiv, da Mitarbeiter*innen, Fahrzeuge und Anwendungen immer stärker miteinander vernetzt werden. Glasfaser bietet für aktuelle und kommende Geschäftsanwendungen, wie z. B. Anwendungen mit künstlicher Intelligenz, eine leistungsstarke und belastbare Netzanbindung.

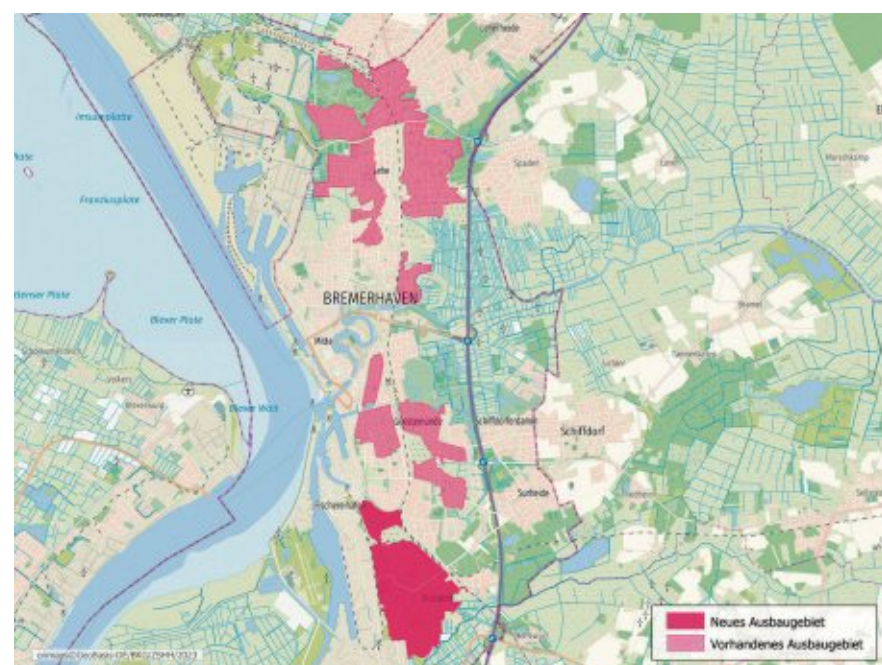

Das Glasfaserausbaugebiet in Bremerhaven.

Ihre Adresse ist noch nicht dabei?

Falls Sie an Ihrer Adresse noch keinen Glasfaser-Tarif buchen können, registrieren sie sich kostenlos auf telekom.de/glasfaser als Interessent*in. Sie werden benachrichtigt, sobald der Ausbau in Ihrem Adressengebiet geplant ist. Mit der Registrierung zeigen Sie den Bedarf nach Glasfaser-Anschlüssen an Ihrem Ort auf und tragen damit zu einer möglichen Priorisierung beim weiteren Ausbau bei.

Glasfaser punktet bei Nachhaltigkeit

Die Telekom betreibt ihr Netz mit 100 % Strom aus erneuerbaren Energien. Glasfaser ermöglicht gemäß einer Studie des Umweltbundesamtes eine besonders energiesparende Übertragung von Daten, z. B. für Videostreaming.

Beratersteam vor Ort

Im Ausbaubereich ist ein Beratersteam im Auftrag der Telekom unterwegs und ermöglicht Ihnen eine bequeme und sachkundige Beratung zu Hause. Die Kundenberater*innen können sich mit einem Dienstaussweis legitimieren. Für Fragen zur Autorisierung steht die kostenlose Service-Nummer 0800-8266347 zur Verfügung.

Wir sind für Sie da

Die Telekom berät Sie gerne telefonisch und in den Shops vor Ort zu den Fragen rund um den Glasfaser-Anschluss.

Telefon: Kostenlos unter 0800 22 66 100 (Privatkunden), 0800 33 01300 (Geschäftskunden)

Telekom (Partner) Shops:

Telekom Shop, Obere Bürger 38, 27568 Bremerhaven

expert Bening, Am Lunedeich 203, 27572 Bremerhaven

expert Bening, Industriestraße 33, 27570 Bremerhaven

Com Shop, Bohmsiel 1, 27572 Bremerhaven

Webseite: telekom.de/glasfaser-bremerhaven

Das Telekom Infomobil kommt nach Bremerhaven:

Edeka Center Galwas Weserstr.108

27572 Bremerhaven

Montag – Freitag: 05. Februar bis 09. Februar 2024

Montag – Freitag: 12. Februar bis 16. Februar 2024

Interessierte können sich in diesen beiden Wochen jeweils von **Montag bis Freitag von 10 – 18 Uhr** vor Ort beraten lassen.

Diesen QR-Code scannen und weitere Infos zum Ausbau erhalten



1) Bei Bestellung eines MagentaZuhause Fiber Tarifs entfallen die Kosten für die Einrichtung Ihres Glasfaser-Hausanschlusses bis in das Zuhause (FTTH), vorausgesetzt, die Anschlussadresse für den Tarif ist mit der Adresse des mit Glasfaser anzuschließenden Gebäudes identisch. Die Bereitstellung des Glasfaseranschlusses erfolgt, wenn Ihr Hauseigentümer/Ihre Hausverwaltung dem Ausbau nicht widerspricht und eine finale Prüfung den Anschluss bestätigt. Weitere Informationen zu den Glasfasertarifen finden Sie unter www.telekom.de/glasfaser-bremerhaven

Ein Angebot von: Telekom Deutschland GmbH, Landgrabenweg 151, 53227 Bonn, | Stand 02/2024

Herausgeber: Telekom Deutschland GmbH, 53262 Bonn | Änderungen und Irrtum vorbehalten



Biker sollten den Hals schützen

Winterausführungen sind wichtig

ESSEN. Wer auch im Winter mit dem Motorroller oder dem Motorrad fahren will, sollte auf Winterausführungen bei Oberbekleidung und Zubehör wie Handschuhen und Stiefeln achten. Und dabei nicht den Hals-Kopf-Bereich vergessen, rät das Institut für Zweiradsicherheit (ifz).

Denn wer auf dem Motorrad friert, fährt unkonzentriert und kann nicht mehr richtig reagieren. Zwar halte schon der Integralhelm das meiste ab. „Aber ein Stockwerk tiefer lauert die Kältebrücke“, so das ifz. Daher sollten Biker auch Nacken und Hals so schützen, dass eisige Zugluft weder in den Helm, noch die Jacke strömen kann.

Dafür raten die Experten zu weichen und winddichten Halskrausen beziehungsweise Halswärmern. Viele lassen sich auch über den Mund und teils auch

über die Nase ziehen.

Wenn das Gewebe an diesen Stellen dünn, luftdurchlässig oder sogar perforiert sei, werde die Sauerstoffaufnahme durch das Abdecken der Atemwege nicht wesentlich beeinträchtigt. Wenn Modelle nur Kinn und Hals abdecken, kann hier auch eine Wintersturmhaube helfen.

Richtiges Material und regelmäßige Pflege

Manche Modelle sind dabei so geformt, dass sie auch einen Teil des Brustkorbs, der Schultern und auch des Rückens abdecken. Beim Material rät das ifz zu Kunstfasern wie etwa Polyester, die kaum Feuchtigkeit aus der Atemluft aufnehmen.

Tipp: Spezielle Wärmer, die auch über den Mund gezogen werden, waschen Biker bei häufiger Nutzung besser regelmäßig, damit sie nicht zur Viren- und Bakterienfalle werden. (DPA)



Wer auf dem Motorrad friert, fährt unkonzentriert und kann nicht mehr richtig reagieren. FOTO: BERG/DPA

21 Warnwesten im Test

GTÜ und ACE: Sicherheitswirkung lässt sich nicht am Preis ablesen

MÜNCHEN. In Deutschland ist in jedem Auto das Mitführen einer Warnweste vorgeschrieben. Sie erhöht im Fall einer Panne oder eines Verkehrsunfalls insbesondere bei Dunkelheit die eigene Sichtbarkeit. Dadurch leisten Warnwesten einen wichtigen Beitrag zur Verkehrssicherheit.

Doch wie gut sind sie wirklich? Die Gesellschaft für Technische Überwachung (GTÜ) hat gemeinsam mit dem Auto Club Europa (ACE) 21 Warnwesten verschiedener Hersteller getestet, darunter drei Produkte speziell für Kinder. Die Preisspanne bewegte sich zwischen einem Cent und rund 14 Euro.

Auf den ersten Blick unterscheiden sich die Modelle kaum: Ob aus dem Internet bestellt oder im Laden gekauft – alle sind Neongelb und verfügen über reflektierende Streifen.

Bei der schwächsten Lichtquelle – Halogen mit Abblendlicht – war die erste Weste im Test schon nach 100 Metern kaum noch zu sehen. Bei 175 Metern war sie für das menschliche Auge unsichtbar.

Eine Weste hat Praxistest nicht bestanden

Es handelt sich um das günstigste Exemplar des Herstellers Triamisu, das bei Amazon für nur einen Cent zusätzlich Versandkosten erhältlich ist. Als einziges Produkt bestand es den Praxistest nicht. Alle anderen Warnwesten waren bei allen Lichttypen bis 450 Meter Entfernung zu erkennen –



Die Gesellschaft für Technische Überwachung (GTÜ) und der Auto Club Europa (ACE) haben 21 Warnwesten getestet. Die Qualitätsunterschiede der getesteten Modelle sind laut Testurteil gering. FOTO: SCHMUCKER/AUTOREN-UNION MOBILITÄT

Die GTÜ empfiehlt grundsätzlich, eine Warnweste pro Autositz mitzuführen.

die meisten gut und einzelne sogar hervorragend. Was auffiel: Bewegte sich die Testperson mit der Warnweste, war sie grundsätzlich besser sichtbar.

Die Reflexionskraft von vier Warnwesten fiel besonders ins Auge – sie schnitten mit hervorragenden Ergebnissen ab. Es handelt sich um die Westen der Hersteller Gauke, Stonekit, Korntex und Printwear. Sie überzeugten auch im Labortest mit Referenz-Reflektoren. Die Billig-Westen von Triamisu fiel hier ebenfalls durch.

Die Qualitätsunterschiede der getesteten Warnwesten

sind laut Testurteil gering. Die meisten sind in jedem Scheinwerferlicht bis 450 Meter Entfernung mindestens gut erkennbar. Doch Achtung: Auch unzureichend reflektierende Exemplare sind erhältlich, die sich äußerlich kaum von guten Westen unterscheiden.

Obwohl die schlechtesten Westen im Test die Billigsten sind: Grundsätzlich lässt sich die Sicherheitswirkung der Westen nicht am Preis ablesen. Die vier im Scheinwerferlicht am besten sichtbaren Westen im Test bewegen sich im unteren bis mittleren Preissegment (2,37 bis 4,95 Euro). Es spielt demnach für die Sichtbarkeit nicht unbedingt eine Rolle, ob es sich um Markenware handelt. Allen gut reflektierenden Westen gemeinsam hingegen ist die Prüfnorm DIN EN 20 471. Sie schreibt die Zahl der Reflektorstreifen und die Reflexionsstärke vor. Im Test entsprach lediglich die durchgefallene Weste dieser Prüfnorm nicht.

Reflexionskraft kann vor Ort getestet werden

Die GTÜ empfiehlt grundsätzlich, eine Warnweste pro Autositz mitzuführen. Beim Kauf vor Ort kann die Reflexionskraft getestet werden: Einfach ein Handyfoto mit Blitz machen. Die Streifen müssen auf dem Bild hell leuchten. Das klappt auch dann, wenn die Weste in einer Kunststoffolie steckt. Und auch darauf sollte geachtet werden: Warnwesten ohne Verpackung sind manchmal an mehreren Stellen zusammengeheftet. (AUM)

Auf sichere Befestigung achten

Dachboxen müssen richtig beladen werden

STUTTGART. Wenn der Stauraum im Auto für den Weg in den Urlaub ausgeht, könnte man in die erste Etage ausweichen: aufs Dach. Beim Anbringen der Box sollte man aber keine Kompromisse eingehen. Wer eine Dachbox auf das Auto montiert, muss auf eine stabile, sichere Befestigung achten. Grundsätzlich sollten bei den Halterungen von Träger und Box nur Originalteile zum Einsatz kommen, rät die Prüforganisation Dekra.

Am besten nutzt man bei der Montage auch etwaig mitgeliefertes Werkzeug des Herstellers. Mit „Do-it-yourself“-Lösungen tue man sich keinen Gefallen, so die Fachleute. Die Befestigungen müssen unterwegs Vibrationen und auch Windstößen standhalten. Beim Bremsen oder Ausweichen darf nichts verrutschen oder herunterfallen.

Gleichmäßige Belastung

Neben der Montage ist auch die richtige und möglichst gleichmäßige Beladung der Box wichtig. Grundsätzlich sollten leichtere Dinge nach oben und schwerere nach unten. Auch sollte nichts umherutschen können – Spanngurte und Antrirutsch-Matten helfen dabei.

Ganz wichtig: Das Gewicht von Basisträger, Box und Ladung darf zusammen gerechnet nicht die jeweils für das Automodell zulässige Dachlast überschreiten. (DPA)

WEITERE VERANSTALTUNGEN



Lichtblicke e.V.
Hilfe bei Krebserkrankungen und Transplantationsbegleitung
Die Beratungsstelle öffnet montags 15:00 bis 17:00 Uhr, dienstags und donnerstags 10:00 bis 12:00 Uhr.

Unser psychoonkologisches Team ist immer für Sie da.
Wir bitten für die Beratung um telefonische Terminabsprache unter ☎ 0471-3913869. Sprechen Sie bitte auf den AB: Wir rufen zurück!

Unsere Aktivitäten:
• **Gesprächskreis für an Brustkrebs erkrankte Frauen** mit psychoonkologischer Begleitung jeden 3. Mittwoch im Monat von 17:00 bis 18:30 Uhr in der Beratungsstelle.
• **Sprechstunde zur Organspende** jeden letzten Mittwoch im Monat von 10:00 bis 11:30 Uhr in der Beratungsstelle. Sie können Fragen stellen, Informationsmaterial und Organspenderausweise sind vorhanden.
• **Neuer Gesprächskreis:**
Am 20. Februar von 10:30 bis 12:00 Uhr findet unser neuer Gesprächskreis in der Beratungsstelle statt: „Weitergehen“ Gesprächskreis bei einer fortgeschrittenen Krebserkrankung mit psychoonkologischer Begleitung.

Ihre Lichtblicke e.V., Beratungsstelle Schifferstr. 17, 27568 Bremerhaven, ☎ 0471-3913869

Hombre Hospizmodell Bremerhaven e.V.

- Begleitung von schwererkranken Menschen am Lebensende und Ihren Angehörigen Zuhause in Heimen und Krankenhäusern
- Betreuung von Kindern schwersterkranker Eltern
- Ambulanter Kinderhospizdienst Augenstern mit Geschwisterbetreuung
- Trauerbegleitung von Kindern, von Eltern verstorbener Kinder und von Erwachsenen

Bülkenstr. 31, 28570 Bremerhaven ☎ 0471-8062955
www.hospiz-bremerhaven.de



Krebs-Beratungsstelle für Erkrankte und Angehörige, kostenlose psychoonkologische und sozialrechtliche Beratung.
Bezüglich der Gruppen und Kursangebote erkundigen Sie sich bitte in unserer Beratungsstelle. Gern können Sie einen Termin für ein persönliches Gespräch mit uns vereinbaren.

Montag, 05.02.2024, 9.00 Uhr: Männerfrühstück
Mittwoch, 07.02.2024, 15.00 bis 17.00 Uhr: Singen + Klönen.
Montag, 12.02.2024, 09.30 Uhr: Frauenfrühstück (mit Anmeldung)
Am Freitag, 09.02.2024 von 12.00 bis 16.00 Uhr, Tag der offenen Tür mit Flohmarkt und Bücherflomarkt.

Das Büro ist geöffnet am Montag, Mittwoch und Freitag von 9.00 bis 12.00 Uhr, ☎ 0471-9413407. Außerhalb der Bürozeiten sprechen Sie uns bitte auf den Anrufbeantworter oder melden Sie sich per Email: krebsberatung@t-online.de, **Verein Leben mit Krebs e.V., Kurfürstenstr. 4, Eddy-Lübbert-Haus, 27568 Bremerhaven**

Senioren-Schutz-Bund „Graue Panther“ Brhv e.V.
Freitag, 9.2.24 Treffen von 16.00-18.00Uhr beim Brhv. Topf, Dürerstr. 27, 27570 Brhv. Gäste sind willkommen! ☎ 0471/207393 oder 0471/ 416963

PFLIEDIENSTE

Bremerhavener Pflegedienst
24 Stunden Erreichbarkeit
Geborgenheit durch Bezugspflege.
Wir beraten Sie kostenlos ☎ 04 71/95 88 990
www.bhv-pflegedienst.de

Pflegedienst Unterweser
...seit 1996 - Ihr Partner für Pflege und Betreuung zu Hause!
• Alten- und Krankenpflege
• Beratungsbesuche für pflegende Angehörige
• Hausnotruf
• Haushaltshilfen
• Fortbildung - Ausbildung - Weiterbildung
www.pflegedienst-unterweser.de
Freigebiet 1, 27568 Bremerhaven
Pflegezentrale ☎ 04 71/8 00 83 00

Tagespflege Unterweser
Ihr Treffpunkt im Herzen der Stadt
www.Tagespflege-Unterweser.de
Rickmersstraße 42, 27568 Bremerhaven
Pflegezentrale ☎ 04 71/8 00 83 00

Pflegedienst „An der Weser“
- Senioren- und Krankenpflege zu Hause
- Haushaltshilfe, Notrufsystem
- Verhinderungspflege
www.pflegedienst-an-der-weser.de
Georgstr. 40, ☎ 0471/941 35 56

Tagespflege Wintjen GbR
Langener Landstr. 116, 27580 Bremerhaven
☎ 0471/90 22 503, Fax: 0471/90 22 504
tagespflege-wintjen@web.de

Hanseatischer Pflegedienst seit 1995
- Individuelle Kranken- und Seniorenpflege
- Fachkräfte für Diabeteserkrankungen
- Pflegeberatung für pflegende Angehörige
- Betreutes Wohnen in der Osterstraße
Brhv., Am Gitter 2 ☎ 951 20 56
www.hanseatischer-pflegedienst.de

Pflegedienst Wintjen GbR
Langener Landstr. 116, 27580 Bremerhaven
☎ 0471/90 22 503, Fax: 0471/90 22 504
pflegedienst-wintjen@web.de

Tagespflege Gentsch
• Langen: (04743) 322 80 33
• Am Debstedter Weg: (0471) 96 91 99 95
• Wulsdorf: (0471) 944 60 844
www.tagespflege-gentsch.de

BEW Häusliche Pflege- Miteinander!
Pflege, Betreuung, Wohnen: Wir unterstützen Sie vielfältig aus einer Hand!
www.bew-bhv.de ☎ 04 71/9 54 31-60

Tagespflege Schillerstrasse GmbH
Schillerstrasse 127
27570 Bremerhaven
☎ 0471-39135257
info@tagespflege-schillerstrasse.de
www.tagespflege-schillerstrasse.de

Schiffdorfer Pflegeteam GmbH
Vieländer Weg 254
27574 Bremerhaven
☎ 0471-2909183, Fax: 0471-92928085
info@schiffdorfer-pflegeteam.de
www.schiffdorfer-pflegeteam.de

AWO Ambulante Pflege
• häusliche Krankenpflege
• Haushaltshilfe
• Eigener Hausnotruf (24-Stunden-Bereitschaft)
• Betreutes Wohnen (Mitte und Speckenbüttel)
Bürgermeister-Smidt-Straße 208, Bremerhaven
☎ 4 20 30
www.awo-bremerhaven.de

AWO Tagespflege im Lotte-Lemke-Haus
• Individuelle Betreuung und liebevolle Pflege
• Abwechslungsreiche Aktivitäten und Ausflüge
• Transfer zw. Wohnung und unserer Einrichtung
• Leckere, altersgerechte und gesunde Mahlzeiten
• Warme und familiäre Atmosphäre
Wurster Str. 61, Bremerhaven
☎ 0471/89 00-601, Mo. - Fr. 9-16 Uhr
www.awo-bremerhaven.de/Tagespflege-Lotte-Lemke

BEW Menü-Service – Essen auf Rädern!
Tägl. frisch aus eigener Küche. Speiseplan unter
www.bew-bhv.de/gastronomie ☎ 0471/9843401

KRANKENPFLEGE

AWO „Anderland“
Wohngemeinschaften für Menschen mit Demenz.
Informieren Sie sich unverbindlich
☎ 04 71/4 20 30

SOZIALE DIENSTE

Weisser Ring e.V. ☎ 0151/55164693
Kriminalitätsoffer finden Hilfe

BEW Anti-Rost – „Senioren helfen Senioren“
in Bremerhaven, Imsum, Langen und alle Orte der Gem. Schiffdorf. ☎ 0471/95431-30,
Montag 10-12 Uhr, Mittwoch 15-17 Uhr,
BEW, Wiener Str. 5, Bremerhaven.

Deutscher Kinderschutzbund e. V.
Georgstr. 7, ☎ 0471/303639 Wir helfen vertraulich.
info@kinderschutzbund-bremerhaven.de

GESCHÄFTLICHES

Winterzauber!
Angebote zum Freuen
Matratzen Wasserbetten
bis zu 30% sparen
Comfort - Matratzen & Wasserbetten Studio
Dittmann
Cuxhaven, 04721 - 3 13 13
Schillerstraße 19

Küsten-Garten-Service
Alles für den schönen Garten
Gartenpflege – Frühjahr
✓ Frühjahrs-Garteninspektion
✓ Rück- und Formschnitt
✓ Erstellung genauer Schnittliste
✓ Garten Jahrespflege
Gerne besuche ich Sie in Ihrem Garten, um die Arbeiten zu besprechen.
Öffnungszeiten: Mo. bis Fr. 9 bis 18 Uhr, Samstag 9 bis 14 Uhr
Familie Kornahrens und Team
Tel. 04704-1345, Hauptstraße 16, 27624 Geestland-Drangstedt

BEKANNTSCHAFTEN

Ich (m.) suche Dich sexuell potenten und dominanten, schlanken Mann zum gemeinsamen Genießen und Ausleben unserer Gefühle und Lüste. Ich freue mich auf Deinen Anruf und Dein Kommen... ☎ 0151/57882862

Su. eine liebev. u. zärtl. Dame f. d. Rest des Lebens. Bin 62 J. u. 186 cm groß, normale Figur, berufstätig in der Pflge. Habe zwar Probleme m. d. Zähnen ist aber in Arbeit. Kl. Behinderung ist kein Problem, auch gerne v. Lande. Möchtest Du mit mir einen Neuanfang starten? Dann melde Dich, Foto wenn vorhanden, wäre schön. ☎ 2759 an diese Zeitung

KONTAKTANZEIGEN

www.x-ladies.de
ENRIKA erot. Tantra- & Co. Massagen
BHV! 0176-86384605 www.ladies.de

STELLENANGEBOTE

DRK SOZIALSTATIONEN
PFLEGEDIENSTE

Tag für Tag
ne gute Tat.

WIR SUCHEN

Medizinische Fachangestellte / Pflegefachkräfte (w/m/d)

Wir suchen für unser Einzugsgebiet im Landkreis Cuxhaven und Bremerhaven zum nächstmöglichen Zeitpunkt Verstärkung für unser Team. Bewerbung gerne per E-Mail an bewerbung@drksw.de oder schriftlich an DRK Sozialstationen Wesermünde GmbH · Kalstraße 9-6 · 27570 Bremerhaven. Bei Rückfragen stehen wir Ihnen gerne unter 0471 391556-31 zur Verfügung.

Wurster Nordseeküste · Geestland · Schiffford · Loxstedt · Bremerhaven

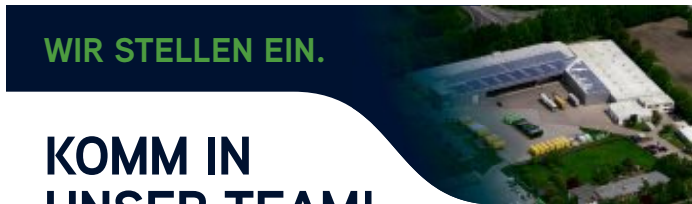

WIR STELLEN EIN.
KOMM IN UNSER TEAM!

Wir sind ein seit 1989 bestehendes familiengeführtes Unternehmen und ein zertifizierter Entsorgungsfachbetrieb in Geestland mit rund 120 Beschäftigten.



Wir suchen zum nächstmöglichen Zeitpunkt (m/w/d):

- Sortierer
- Schlosser
- LKW-Fahrer

Kostenübernahme für Modulschulungen und 95er-Eintrag sowie FeV-Untersuchung

Was wir Dir anbieten:

- ✓ Ein unbefristetes Arbeitsverhältnis
- ✓ Kein Schichtdienst
- ✓ Ein attraktives Einkommen
- ✓ Hohe Eigenverantwortung bei flachen Hierarchien mit kurzen Entscheidungswegen
- ✓ Eine wertschätzende Firmenkultur, die auf Vertrauen und offenem Feedback basiert
- ✓ Zuschuss zur Altersvorsorge
- ✓ Fahrradleasing
- ✓ Firmenfitness von EGYM Wellpass



WIR BILDEN AUS. AUS VERANTWORTUNG.

2023/24

EAST-WEST Textilverwertung Kursus GmbH · An der Autobahn 8a, 27607 Geestland
Service-Hotline: 0800 00 933 00 · E-Mail: info@ewtk.com · www.ewtk.com

ALLOHEIM
SENIOREN-RESIDENZEN

Wir dienen Ihrer Lebensqualität.

DEUTSCHLANDS BESTES ARBEITGEBER
FÜR DIE ALTE WIRTSCHAFT

Weitere Stellenangebote unter www.alloheim.de/karriere oder einfach den Code scannen.

BEWIRB DICH JETZT IN BRAKE ALS PFLEGEFACHKRAFT ODER PFLEGEASSISTENZ (M/W/D) in Voll- oder Teilzeit

Seniorenzentrum Brake
Breite Straße 84-86 | 26919 Brake
Telefon +49 4401 9320 | brake@alloheim.de | www.alloheim.de

Wir suchen einen **Chefkoch (m/w/d)**

- Wir bieten:
- Raum für eigenverantwortliches Arbeiten und eigene Visionen
 - Geregelt, arbeitnehmerfreundliche Arbeitszeiten
 - Entgelt nach Tarif
 - Aufnahme in einem tollen Team

Wir freuen uns auf Ihre aussagekräftige Bewerbung!



Christliche Heimstiftung Bremerhaven Walther-Rathenau-Platz 6 | 27570 Bremerhaven
T: +49 (0)471 924550 | F: +49 (0)471 9245514 | E-Mail: m.zippert@chr-heimstiftung.de

Haushälterin
für Geschäfts- und Privathaus gesucht.

Wir suchen eine engagierte Haushälterin (m/w/d) für unser Bürogebäude und für einen separaten Privathaushalt.

Ihre Aufgaben:

- Reinigung des Bürogebäudes und des Einfamilienhaushaltes, einschließlich der Pflege von Wäsche und Garderobe, Vorratshaltung und teilweise diverse Einkäufe. Betreuung eines kleinen Hundes. Keine Gartenarbeit!

Ihr Profil:

- zeitliche Flexibilität
- gute Referenzen, Führungszeugnis
- tierlieb
- nachweisliche Berufserfahrung
- gute Deutschkenntnisse
- Führerschein Klasse B

Wir bieten Ihnen:

- geregelte Arbeitszeiten, Festanstellung mit einer 40-Stunden-Woche
- abwechslungsreiche Tätigkeit, bei der Ihre Ideen geschätzt werden
- Raum für persönliche und fachliche Entwicklung
- ein respektvolles und unterstützendes Arbeitsumfeld
- sehr attraktive Vergütung

Wenn Sie über die erforderlichen Qualifikationen und die Leidenschaft für Hauswirtschaft verfügen, laden wir Sie herzlich ein, sich bei uns zu bewerben. Auf Ihre aussagekräftige Bewerbung freut sich, Frau Hellena Ebel unter h.ebel@conled.de

Wir suchen zur Verstärkung des Teams per sofort (m/w/d)
Standort: Augenzentrum Speckenbüttel
Bremerhaven

Medizinische(r) Fachangestellte(r) in Vollzeit m/w/d
Optiker(In) in Vollzeit m/w/d
Hotelfachangestellte(r) in Vollzeit

Was erwartet Sie: angenehme Arbeitsatmosphäre, tarifliche Bezahlung, respektvoller Umgang, abwechslungsreicher Tätigkeitsbereich, Benefits
Sollten wir Ihr Interesse geweckt haben, bewerben Sie sich bitte unter: bewerbung@augenzentrum-bremerhaven.de

HAUS IM PARK
das Zuhause für Menschen mit Demenz

Wir suchen ab sofort oder später:
Pflegefachkräfte (m/w/d)
bis zu 35 Std./Woche

Bitte melden Sie sich ab Montag, 05.02.2024 bei dem Pflegedienstleiter unter der Tel.: 0471 / 800 18 13

WISOAK in Bremerhaven Weiterbildung zum Industrie-/Logistikmeister:in (m/w/d) Neu: Vollzeit in 4 Monaten.
Infotag: 6.2.2024, 16:30-19:00 Uhr
t.malkmus@wisoak.de
☎ 0471-59527

Es ist genug für alle da
Brot für die Welt
www.brot-fuer-die-welt.de

STELLENGESUCHE

DR. MED. DENT. RALPH DEPPE

ZFA (m/w/d) gesucht!

Wir suchen eine engagierte, zuverlässige ZFA zur Mitarbeit in unserem Team! Gerne auch Wiedereinstieg! Voll- oder Teilzeit, keine Überstunden, 32 Tage Urlaub!

Wir freuen uns auf ein persönliches Gespräch!

Praxis Dr. Ralph Deppe
Bgm.-Smidt-Str. 96
27568 Bremerhaven
0471/43838
info@dr-ralph-deppe.de

Unser Team braucht **Verstärkung!**

Biogas Ahe

Am Standort Beverstedt-Ahe betreiben wir eine im Bereich der Regelerzeugung innovative Biogasanlage mit 2,2 MW Bemessungsleistung und 6,36 MW installierter Leistung, die in dieser Form zu einer der fortschrittlichsten ihrer Art zählt.

Wir haben zum nächstmöglichen Zeitpunkt die verantwortungsvolle Stelle eines **Technischen Mitarbeiters (m/w/d)**

für folgende Aufgaben neu zu besetzen:

- Überwachung und Umsetzung von Service- u. Wartungsplänen
- Beseitigung und Abwicklung von Reparaturen und Störfällen
- Bedienen und Steuern der techn. Anlagen sowie Dokumentation techn. Daten
- Teilnahme an der Rufbereitschaft

Was wir von Dir erwarten:

- Ausbildung zum Land- oder Baumaschinen-Mechatroniker/-Mechaniker, Anlagenmechaniker, Schlosser, Elektriker oder einem verwandten Fachgebiet.
- Kenntnisse im Bereich Biogas sind keine Voraussetzung, jedoch die Bereitschaft, sich diese bei uns anzueignen.
- Belastbarkeit, Teamfähigkeit und eine selbstständige Arbeitsweise.

Du hast Spaß daran, wenn kein Tag wie der andere verläuft? Perfekt! Abwechslung ist bei uns Programm und techn. Herausforderungen lösen wir gemeinsam im Team.

Wir freuen uns auf Deine Bewerbung, die Du uns bevorzugt per E-Mail an folgende Adresse schickst:

o.wilberts@biogasahe.de
Biogas Ahe GmbH, Onno Wilberts, Aher Weg 48, 27616 Beverstedt

AUTOMARKT ANKAUF

Gepfl. Wohnmobil zu kaufen gesucht. ☎ 04954/953783

LACKIERFACHBETRIEB KÖSTER
27628 Hagen
☎ 047 46/938 555
www.lackierfachbetrieb-koester.de

Wir kaufen Ihr Wohnmobil & Wohnwagen! Rufen Sie uns an! Auto-Kayser GmbH & Co. KG Jaderberg 04454-1456

IMMOBILIEN ANKAUF

H & A Autohandel
Beste Preise für Ihren Gebrauchtwagen
An- & Verkauf, Autoaufbereitung
Leher Landstr. 40A, ☎ 0 47 43/27 65 90

KRAFTRÄDER-ANKAUF

Suche Motorrad, bis 1960, Zustand egal, ☎ 0176/56899010

WOHNWAGEN/WOHNMOBILE

Wohnmobil Sunlight T66, Bj. 07/21, aus gesundh. Gründen zu verk., ☎ 04742/3441203

WOHNWAGEN/WOHNMOBILE

Kaufe Wohnmobile + Wohnwagen, 03944/36160, www.wm-aw.de Fa.

Wohnmobil Sunlight T66, Bj. 07/21, aus gesundh. Gründen zu verk., ☎ 04742/3441203

Wohnmobil Sunlight T66, Bj. 07/21, aus gesundh. Gründen zu verk., ☎ 04742/3441203

ANKAUF

Kaufe Münzen und Briefmarken. Großer Sammler aus Cuxhaven kauft Münzen (5 DM, 10 DM), Reichsmark, Dollar, Euro usw... und Briefmarken aller Art. Egal ob Einzelstücke oder ganze Sammlungen und Nachlässe. Gerne suche ich auch Tauschpartner. ☎ 04721-5512270

Sammler su. Münzen, auch ganze Sammlungen. ☎ 0471/7003450

Seriöser Sammler kauft aus dem 1. u. 2. Weltkrieg Orden, Dolche, Helme, Urkunden usw. Zahle gut! ☎ 0471/81716

Alte dt. Militäruniformen, Zubehör, Orden, Urk. usw. von Privatmuseum ges.! Zahlen s. gut! z.B. N.L. Dt. Kreuz in Gold ab 2.000 €, Fliegerpokal ab 3.000 €! Kein Weiterverkauf! ☎ 0162/6724135

Kaufe Bekleidung von A-Z + Accessoires. ☎ 0152/55431370

Suche Modelleisenbahn, Sammlungen aller Spurgößen, gerne große Anlagen, Tel. (071) 7501385 rufe zurück

Suche Modelleisenbahn, Sammlungen aller Spurgößen, gerne große Anlagen, Tel. (071) 7501385 rufe zurück

Bildschirm für Computer zu verschenken ☎ 0172/1731415

SONNTAGSKALENDER

SPD 17. Wulsdorfer Grünkohl-Tour
nicht nur für den ganzen Stadtteil
Sonntag, 25. Februar, Start 10 Uhr
Seniorenhus, Bremer Str.,
oder direkt um 12 Uhr zum Ziel:
„Schmidt's Wulsdorfer Buernhus“,
Bremer Str.
mit vielen hochkarätigen Gästen
Kosten: 24 € mit allem Drum und Dran
Verbindliche Anmeldung:
Tel.: 37547 oder 77681

REISEN

U+R
Urlaub + Reisen
Bustouristik
☎ 04 21/17 58 60

Kulturerlebnisse

TAXI Hol- + Bring-Service
- mit dem Taxi zum Bus

Leipzig „Der Rosenkavalier“
2x ÜF im 4-Sterne Dorint Hotel Leipzig • 1x Abendessen am Anreisetag • Stadtrundfahrt und -gang durch Leipzig • Faustseminar mit Mittagessen • Opernkarte PG 2 „Der Rosenkavalier“ • Gästetaxe Leipzig
Termin: 03.05. – 05.05.24 Preis p. P. ab € 549,-

Berlin und Potsdam
2x ÜF im Leonardo Hotel Berlin Mitte • 1x Mittagssnack • Stadtführung Berlin • Stadtführung Potsdam • Schiffsfahrt auf der Spree • Eintrittskarte Friedrichsstadt-Palast FALLING IN LOVE PK 3 • Citytax Berlin
Termin: 02.06. – 04.06.24 Preis p. P. ab € 509,-

Rhein in Flammen - Oberwesel
2x ÜF im 4-Sterne Maritim Hotel in Königswinter • 1x Abendessen im Hotel • Rheinschiffsfahrt inkl. Abendessen auf dem Schiff • Weinprobe inkl. Führung • Stadtführung Königswinter • U+R Reisebegleitung & örtl. Reiseleitung.
Termin: 14.09. – 15.09.24 Preis p. P. ab € 599,-

Weitere, interessante Busreisen finden Sie im U+R Sommerkatalog 2024

Urlaub+Reisen GmbH & Co. Touristik KG, Bornstr. 19-22, 28195 Bremen, www.u-und-r.de ...und in jedem guten Reisebüro

VERANSTALTUNGEN

Sie sind neu in Bremerhaven?

Dann gehen Sie mit uns auf Schnuppertour.

Die Stadt Bremerhaven und die NORDSEE-ZEITUNG heißen Sie herzlich willkommen.

Bei einem Empfang und einer anschließenden Hafenbus-Schnuppertour freuen sich Oberbürgermeister Melf Grantz und Stadtverordnetenvorsteher Torsten von Haaren, Sie persönlich begrüßen zu dürfen.

Termin: Dienstag, 13. Februar 2024
Ort: timeport 2, Barkhausenstr. 2, 27568 Bremerhaven
Dauer: 18.30 Uhr bis ca. 20.30 Uhr

Anmeldungen sind ab sofort möglich. Fragen beantwortet Ihnen gerne die Magistratskanzlei, Telefon 0471 590-2102.

☎ Sollte besondere Hilfe erforderlich sein, lassen Sie es uns bitte wissen.

SEESTADT BREMERHAVEN **NORDSEE-ZEITUNG**

VERKAUF

Handelskontor Fitschen KG
Trapezbleche ab 12,95 €/m² inkl. MwSt.
Stegplatten
Lichtplatten
Alu Terrassendächer
Doppelstabmatten
Offenser Weg 1, 27404 Heeslingen direkt am Kreisell
☎ 04281 95 40 512
www.dachplatten24.de

Fahlbusch Elektrotechnik
An der Mühle 9 · 27570 Bremerhaven
Telefon 04 71/8 20 95
www.fahlbusch-elektrotechnik.de

UMZUGSAGENTUR NORD
☎ 0471 98 21 08 98

Heckenentfernung - schnell & günstig. ☎ 01522-8638916

Umzüge/Lagerung ideal Transport, ☎ 9 21 25 56

Welcher rüstige Rentner hilft mir bei Arbeiten rund ums Haus? Etwas handwerk. Geschick wäre nicht schlecht. ☎ 04740/201611

Professionelle Baumfällung in Seilklettertechnik, Firma Ginkgo ☎ 0172/2063480

Terrassenüberdachungen Glaserei Köhler ☎ 0471-45479

Einzigartig: die Kleinanzeige!

ANZEIGE

Finanztipp aktuell

Jetzt ZahnpiratSparer werden und mitfeiern!

Ahoi, liebe Matrosen! Ich bin Zahnpirat Flint, Bezwinger der 8 Meere und ehemals Kapitän des Piratenschiffes Hammerhai. Zusammen mit meinem treuen Freund, dem Basstölpel Basti, wohne ich in der Volksbank auf Helgoland. Auch unseren gut behüteten Drachenschatz haben wir dort versteckt. Hiervon bekommen unsere kleinen ZahnpiratSparer der Volksbank für jeden ausgefallenen Milchzahn etwas ab. Du bist noch kein ZahnpiratSparer? Dann aber schnell! Denn im Februar feiern wir meinen Geburtstag in unseren Volksbank-Geschäftsstellen und die Geschenke bekommt ihr! Jeder ZahnpiratSparer darf sich ein Geschenk aus meiner Schatzkiste aussuchen und kann parallel noch an einem Gewinnspiel teilnehmen.



Zahnpirat Flint
Geburtstagskind des Monats

Meine Kollegen berichten euch gerne, was es mit der Aktion „Bares gegen Milchzahn“ auf sich hat und geben euch alle weiteren Infos. Vereinbart einfach telefonisch unter 04747 9498-0 einen Termin und lasst euch beraten. Ich freue mich auf euch! Euer Zahnpirat Flint.

Volksbank im
Elbe-Weser-Dreieck

www.volksbankeg.de/flint

Sanierung der Kaje wird teuer

Hafenressort: Planung schreitet voran

BREMERHAVEN. Wer vom Treffpunkt Kaiserhafen in Richtung Süden schaut, dessen Blick gleitet zwangsläufig an der Westkaje entlang. 2020 wurde der nördliche Teil für viel Geld saniert. Die Fortsetzung Richtung Süden wird auch nicht billig.

Die Westkaje begrenzt das Gelände der Lloyd Werft am Kaiserhafen drei. Als die Werft sich noch Hoffnung machte, von den Genting-Plänen zum Bau neuer Kreuzfahrtschiffe profitieren zu können, sagte die Politik die Sanierung der Kaje zu. Weil das Geld knapp war, beschränkte man sich auf die Sanierung des nördlichen Teils. 500 Meter war dieser Abschnitt lang, gut 33 Millionen Euro kostete das.

Inzwischen hat die Lloyd Werft andere Pläne. Dazu gehört, das große Schwimmdock zu verlegen. Es soll künftig an der Westkaje unterkommen. Dazu soll jetzt auch der 250 Meter lange Südabschnitt saniert werden.

Planung ist fortgeschritten

Die Planungen dafür seien weit fortgeschritten, sagt das Hafenressort auf Nachfrage der CDU-Bürgerschaftsfraktion. Es beziffert die Kosten auf 39,3 Millionen Euro. In diesem Zusammenhang stehen auch die Pläne der Werft, mit anderen Partnern große Konverterstationen für Offshore-Windparks zu bauen. Das soll an der Stelle geschehen, an der sich bislang das Schwimmdock befindet. (MUE)



Das Dock 3 der Lloyd Werft. Wenn der südliche Teil der Westkaje saniert worden ist, wird das Dock dorthin verlegt. FOTO: HARTMANN

Hafen-Allianz gegen Drogen

EU: Länder arbeiten zusammen

BREMERHAVEN. Die Europäische Union will in den Häfen stärker gegen das organisierte Verbrechen und den Drogenschmuggel vorgehen. In Antwerpen wurde nun eine Allianz gegründet, deren Arbeit bis Bremerhaven reichen soll. „Europa hat ein Drogenproblem – und es spitzt sich zu. Um dem anwachsenden Zustrom von Kokain und anderen illegalen Substanzen in die EU entgegenzuwirken, müssen unsere Zoll-, Strafverfolgungs- und Hafenbehörden enger und wirksamer zusammenarbeiten“, sagte EU-Wirtschaftskommissar Paolo Gentiloni zum Start der Initiative.

Den Angaben nach sollen die Zollbehörden gezieltere Kontrollen in den Häfen vornehmen können. Kriminelle Banden könnten künftig mit Unterstützung von Europol und der Europäischen Staatsanwaltschaft stärker verfolgt werden. Außerdem will die Hafentall-

anz eine öffentlich-private Partnerschaft zur Bekämpfung des Drogenschmuggels gründen. Beteiligt sind unter anderem die EU-Kommission, die Länder der Europäischen Union, Hafenbehörden, Agenturen wie etwa Europol und die Zollbehörden. Zu den Partnern des EU-Programms gehören auch die Häfen in Bremerhaven und Bremen. An dem Verbund sollten sich neben Behörden, Justiz und Zoll auch Hafenunternehmen und Reedereien beteiligen.

Ressortübergreifende Arbeitsgruppe

In einer ressortübergreifenden Arbeitsgruppe zur Hafensicherheit im Land Bremen sitzen bereits seit 2021 Häfen- und Justizsenatorin und der Innensenator gemeinsam mit den Polizeien aus Bremen und Bremerhaven und Vertretern vom Hansestadt Bremischen Hafenamts, dem Hauptzollamt und der Bundespolizei. (BRO)



Vollbetrieb am Kreuzfahrtterminal. Die Beschäftigten des Columbus Cruise Centers wissen allerdings noch immer nicht, ob sie vom künftigen Betreiber übernommen werden. FOTO: SCHESCHONKA

Mitarbeiter verunsichert

Betreiberwechsel beim Kreuzfahrtterminal: Hoffnung auf Übernahme

VON KLAUS MÜNDELEIN

BREMERHAVEN. Am Kreuzfahrtterminal sind die Beschäftigten weiterhin verunsichert. Das Columbus Cruise Center Bremerhaven (CCCB) wird am Jahresende die Arbeit einstellen, aber die Mitarbeiter wissen immer noch nicht, ob der neue Terminalbetreiber sie übernimmt.

Bei der Neuausschreibung des Terminalbetriebs hatte Global Ports Holding (GPH) das Rennen gemacht. Ab 1. Januar 2025 wird das Unternehmen den Kreuzfahrtterminal in Bremerhaven von CCCB übernehmen. Seit Mai vergangenen Jahres liegt das Angebot des Konzerns vor, Anfang September wurde die Entscheidung verkündet. Aber die CCCB-Beschäftigten wissen immer noch nicht, wie es mit ihnen weitergeht.

„Sicher ist nur, dass es keinen Betriebsübergang geben wird“, sagt CCCB-Geschäftsführer Veit Hürdler. Das sei für die Kollegen sehr bedauerlich. Bei einem Betriebsübergang müssten sie vom neuen Betreiber übernommen werden, und zwar mit allen Rechten aus einer langjährigen Betriebszugehörigkeit. So wird das eine Einzelfallentscheidung sein.

„Sicher ist nur, dass es keinen Betriebsübergang geben wird.“

CCCB-Geschäftsführer Veit Hürdler

Es geht um zehn Kollegen. GPH wolle nach eigenem Bekunden Gespräche über die Fortsetzung der Arbeitsverhältnisse führen, heißt es in einem Bericht des Hafenressorts auf Anfrage der FDP-Bürgerschaftsfraktion. Aber bislang ist nichts passiert, sagt Hürdler.

Keine konkreten Aussagen

Es gebe von GPH keine konkreten Aussagen bis auf den Hinweis, man denke darüber nach, CCCB-Mitarbeiter zu übernehmen. Anfang März gebe es einen ersten Termin zu dem Thema, sagt Hürdler. Vorher erwartet er nichts Konkretes dazu. „Es gibt eine große Bereitschaft der Kollegen, hier weiterzumachen“, ergänzt er. Aber da werde niemand blauäugig abwarten, deutet er an, dass womöglich einige sich einen neuen Job suchen werden.

Er sei persönlich enttäuscht. Denn die Kollegen leben seit Jahren bereits mit einer ungewissen Zukunft, sagt der Terminalchef. Er

verweist auf die lange Ausschreibungsphase und auch die Diskussionen zuvor. Das alles ist für ihn umso bitterer, als CCCB 2023 mit 320.000 Passagieren das erfolgreichste Jahr überhaupt abgeschlossen habe.

Eine vorzeitige Übergabe an GPH wird es nicht geben, sagt Hürdler. „Das ist überhaupt kein Thema. Wir machen gute Geschäfte, und die Gesellschafter werden einen Teufel tun, vorher zu gehen“, sagt der Geschäftsführer. Oberbürgermeister Melf Grantz (SPD) hatte den Wunsch geäußert, einen früheren Wechsel hinzubekommen. Er habe Grantz angeschrieben und um eine Erklärung gebeten. Bislang gebe es keine Antwort, sagt Hürdler.

Der bekommt allerdings weiterhin Anfragen der Reedereien für die kommenden Jahre. Das war auch schon in den Vorjahren der Fall. Die kann er den Kunden natürlich nicht beantworten. Hürdler klärt sie darüber

auf, dass sie sich an GPH wegen der Buchungen wenden müssen.

CCCB verliert nach der Übergabe ihren Geschäftszweck. Die Gesellschaft dürfte dann aufgelöst werden. Die Anteile in Höhe von 500.000 Euro würden dann an die Gesellschafter ausgezahlt, heißt es in dem Bericht des Ressorts. Das zeigt sich uneingeschränkt zufrieden mit der Entscheidung, GPH die Verantwortung am Kreuzfahrtterminal zu übertragen.

Das Ressort erwartet eine Steigerung des Kreuzfahrtgeschäfts. Zu den konkreten Inhalten des neuen Betreiberkonzepts äußert sich die Behörde nicht, das sei ein Betriebsgeheimnis.

Zu klimaneutralem Betrieb ab 2030 verpflichtet

GPH selbst hat bislang erklärt, von Bremerhaven aus die Kreuzfahrten nach Skandinavien und in die Ostsee ausbauen zu wollen. Bremerhaven solle dabei nicht nur Start- und Zielhafen sein, sondern eine touristische Attraktion für die Passagiere. GPH hat offensichtlich auch deshalb den Zuschlag bekommen, weil man sich zu einem klimaneutralen Betrieb ab 2030 verpflichtet hat.

Ausbauziele sind in Gefahr

Offshore-Windkraft: Betrieb verzögert sich

BERLIN. Der Bundesverband Windenergie Offshore (BWO) sieht die Ausbauziele der Bundesregierung für Offshore-Windkraft in Gefahr. Das erklärte BWO-Geschäftsführer Stefan Thimm vor Kurzem in Berlin. Grund sind Verzögerungen im Ausbau-Zeitplan für einige Netzanbindungen für geplante Windparks in der Nordsee.

Hintergrund ist ein Schreiben des Bundesamts für Seeschifffahrt und Hydrographie an die Bundesnetzagentur. Darin weist die Hamburger Behörde auf erwartete Verzögerungen von etwa einem Vierteljahr bis zu rund zwei Jahren hin. Die Leitungen sollen nun im Jahr 2030 beziehungsweise 2031 in Betrieb gehen.

Ziel: 30 Gigawatt Energie durch Offshore bis 2030

Bis zum Jahr 2030 soll Deutschland nach Zielen der Bundesregierung mindestens 30 Gigawatt (GW) Energie jährlich durch Offshore-Windparks erzeugen, bis 2035 mindestens 40 GW und bis 2045 mindestens 70 GW. Zum Jahresende 2022 lag die installierte Leistung bei 8,1 GW.

Großprojekte wie Windparks hätten lange Vorlaufzeiten, so Thimm. „Deshalb ist es gut, dass wir mit sechs Jahren Vorwarnzeit über mögliche Engpässe sprechen können.“ Der Bau von Netzanschlüssen und Offshore-Windparks müsse gut aufeinander abgestimmt sein, sonst drohten große Verluste. Die Einnahmen aus Auktionen für Rechte zum Bau von Offshore-Windparks sollten dazu verwendet werden, Engpässe in der Wertschöpfungskette zu beseitigen, um so den Bau abzusichern, forderte er. (DPA)

Gewinn bei Hapag-Lloyd bricht ein

Frachtpreise zuletzt deutlich gesunken

HAMBURG. Die nach der Pandemie stark gesunkenen Frachtpreise haben bei der Container-Reederei Hapag-Lloyd einen Umsatz- und Gewinneinbruch hinterlassen. Zudem wirkte sich der Konflikt im Roten Meer auf Transportmengen aus, wie das Unternehmen mitteilte. Die Umleitung um das Kap der Guten Hoffnung verlängert die Reisezeit.

Vor schwierigen Bedingungen gewarnt

Vorläufigen Berechnungen zufolge erzielte die Hamburger Reederei im vergangenen Jahr vor Steuern und Zinsen (Ebit) einen Gewinn von umgerechnet 2,5 Milliarden Euro. Ein Jahr zuvor waren es 17,5 Milliarden Euro. Der Umsatz brach auf 17,9 Milliarden Euro ein. Im Rekordjahr 2022 hatte die Reederei fast das Doppelte umgesetzt und unter dem Strich den höchsten Gewinn ihrer Geschichte erzielt. Seinerzeit hatte der durchschnittliche Preis für Fracht bei 2.863 Dollar je Standardcontainer (TEU) gelegen. 2023 fiel er auf 1.500 Dollar. Im November hatte Hapag-Lloyd vor weiter schwierigen Bedingungen für die Containerschifffahrt gewarnt. (DPA)

Drehbrücke: „Retro“ setzt sich durch

Hafenressort legt Bericht zu den ersten Neubau-Plänen im Kaiserhafen vor

BREMERHAVEN. Seit der Havarie der Drehbrücke im Frühjahr 2021 laufen die Planungen für einen Neubau im Kaiserhafen. Aber was soll es denn sein? Soll es eine Hubbrücke werden? Oder eine Klappbrücke? Ein Fachbüro hat im Auftrag der Hafengesellschaft Bremenports verschiedene Varianten durchgespielt, heißt es in einem Bericht des Hafenressorts.

Bei Gestaltung an Vorgängerin orientieren

Viele Varianten mussten ausgeschlossen werden. Weil es Höhenbeschränkungen gibt oder die Belastungen durch Wind und Sturm zu hoch sein könnten. Am Ende lief es auf eine einflügelige Drehbrücke hinaus. So, wie es bereits bei der alten Drehbrücke der Fall war. Auch bei der Gestaltung will man sich an der Vorgängerin orientieren. Das Rennen machte die



Ein Bild aus alten Zeiten: Die Drehbrücke brach im April 2021 zusammen. Nun laufen die Planungen für einen Neubau. Sie soll der alten Brücke ähnlich sehen. FOTO: SCHEER

Variante „Retro“, die der ehemaligen Drehbrücke ähnlich sein wird.

Sicher ist, dass der Verbindungskanal, den die Brücke überspannt, breiter wird. 70 statt 55 Meter werden es sein, damit auch künftige Generationen von Auto-

transportern genug Platz haben. Die Querung wird etwas südlicher als bisher erfolgen.

Die Frage, ob die Brücke Gleise bekommen wird, ist noch nicht geklärt. Bremenports hat aber bereits betont, dass man eine Brücke

mit Gleisen empfehlen wird. Allerdings wird sie wohl nicht mehr mit zwei Gleisen ausgestattet, sondern nur noch mit einer Spur. Immerhin sind die Tage, in denen mehrere Bananenzüge über die Brücke rollten, längst vorbei. (MUE)